

УТВЕРЖДАЮ:

Должность Председатель комитета  
Ивановской области по лесному хозяйству  
Ф.И.О. Яковлев М.Ю.  
Дата 02.11.2020

**Акт**

**лесопатологического обследования №**

813-2020

лесных насаждений ОГКУ "Вичугское лесничество" (лесничество, лесопарк)  
Ивановская область (субъект Российской Федерации)

Способ лесопатологического обследования: Визуальный   
Инструментальный

Место проведения

Участковое лесничество	Урочище (дача)	Квартал (кварталы)	Выдел (Выделы)	Площадь, га
Зарубинское		75	2	21,0

Лесопатологическое обследование проведено на площади 21,0 га

1. Визуальное лесопатологическое обследование – кв.75 выд.2

Наземное

Дистанционное

1. На площади 21,0га фактическая таксационная характеристика лесного насаждения соответствует (не соответствует) таксационному описанию (нужное подчеркнуть). Причины несоответствия \_\_\_\_\_ - \_\_\_\_\_

Список участков с выявленными несоответствиями приведён в приложении 1 к настоящему Акту.

2. Лесные насаждения с нарушенной и утраченной устойчивостью выявлены на площади \_\_\_ га:

Участковое лесничество	Урочище (дача)	Площадь, га		Причина ослабления (гибели)
		с нарушенной устойчивостью	с утраченной устойчивостью	
-	-	-	-	-
Итого				

Состояние обследованных лесных насаждений приведено в приложениях 1.1-1.4 к Акту в зависимости от метода проведения ЛПО.

3. В обследованных лесных участках прогнозируется:

Прогноз	Площадь, га
Ослабление лесных насаждений	-
Усыхание лесных насаждений различной степени	-
Развитие очагов вредных организмов	-

4. Обнаружено загрязнение лесного участка отходами и выбросами: **промышленными**   
**бытовыми**

Вид загрязнения	Размеры загрязнения			Объём, кубм	Площадь загрязнения, га
	длина, м	ширина, м	высота, м		
-	-	-	-	-	-

**ЗАКЛЮЧЕНИЕ**

Оценка текущего санитарного и лесопатологического состояния лесных насаждений, назначенные профилактические мероприятия по защите лесов, агитационные мероприятия:

Лесоустройство 2019года

Состав по таксационному описанию – 7ЕЗБ

Средневзвешенная категория состояния насаждения на площади 21,0 га -1,3

Средневзвешенная категория состояния по породам: Е-1,4;Б-1,2

Состояние насаждения на данной площади – устойчивое (здоровое)

Санитарно – оздоровительные мероприятия не требуются.

Дата проведения лесопатологического обследования: 07.10.2020

Исполнитель работ по проведению лесопатологических обследований: \_\_\_\_\_

ФИО Зарубин И.В. Подпись 

Приложение 1.1  
к акту лесопатологических обследований

**Результаты проведения лесопатологических обследований лесных насаждений за сентябрь 2020 г.**

Субъект Российской Федерации Ивановская область Лесничество (лесопарк ОГКУ»Вичугское лесничество»)

Участковое лесничество Зарубинское Урочище (лесная дача)

1	2	3	4	5	6	7	8	9	10	11	12	13	14	15	16	17	18	19	20	21	Распределение деревьев по категориям состояния, % от запаса								29	30	31	32	33	34											
																					без признаков ослабления	ослабленные	ослабленные	усыхающие	свежий сухой	свежий сухой	свежий ветровал	свежий ветровал							старый ветровал	старый ветровал	старый бурелом	старый бурелом	свежий бурелом	свежий бурелом	аварийные деревья	Обр ыв ый корн ей	Лия повреждённых деревьев, %	Причина ослабления, повреждения	Подожет рубке, %
75	2	21	Эксплуатационные	Целевое назначение лесов	Категория защитных лесов	Номер лесопатологического	Площадь лесопатологического участка, га	состав	порода	возраст	средняя высота, м	средний диаметр, см	тип леса	плотнота	бонитет	запас, куб. м/га	Число деревьев на пробе, шт.	95	ослабленные	ослабленные	усыхающие	свежий сухой	свежий сухой	свежий ветровал	свежий ветровал	старый ветровал	старый бурелом	старый бурелом	аварийные деревья	95	5	5	Старый ветр овал	Подожет рубке, %	Вид	Площадь, га									
								7	Е	58	20	20	ЕСЛ ЖСЗ	0,7	1	240		95														5													
								3	Б																																				
Итого по насаждению:																																													

Исполнитель работ по проведению лесопатологических обследований:

ФИО Зарубин Илья Викторович Подпись   
Дата составления документа 12.09.2020 Телефон 89106812409

**АБРИС**  
лесного участка  
Лесничество Вичугское Уч. лесничество Зарубинское  
кв. 75 выд. 2  
М1:10000

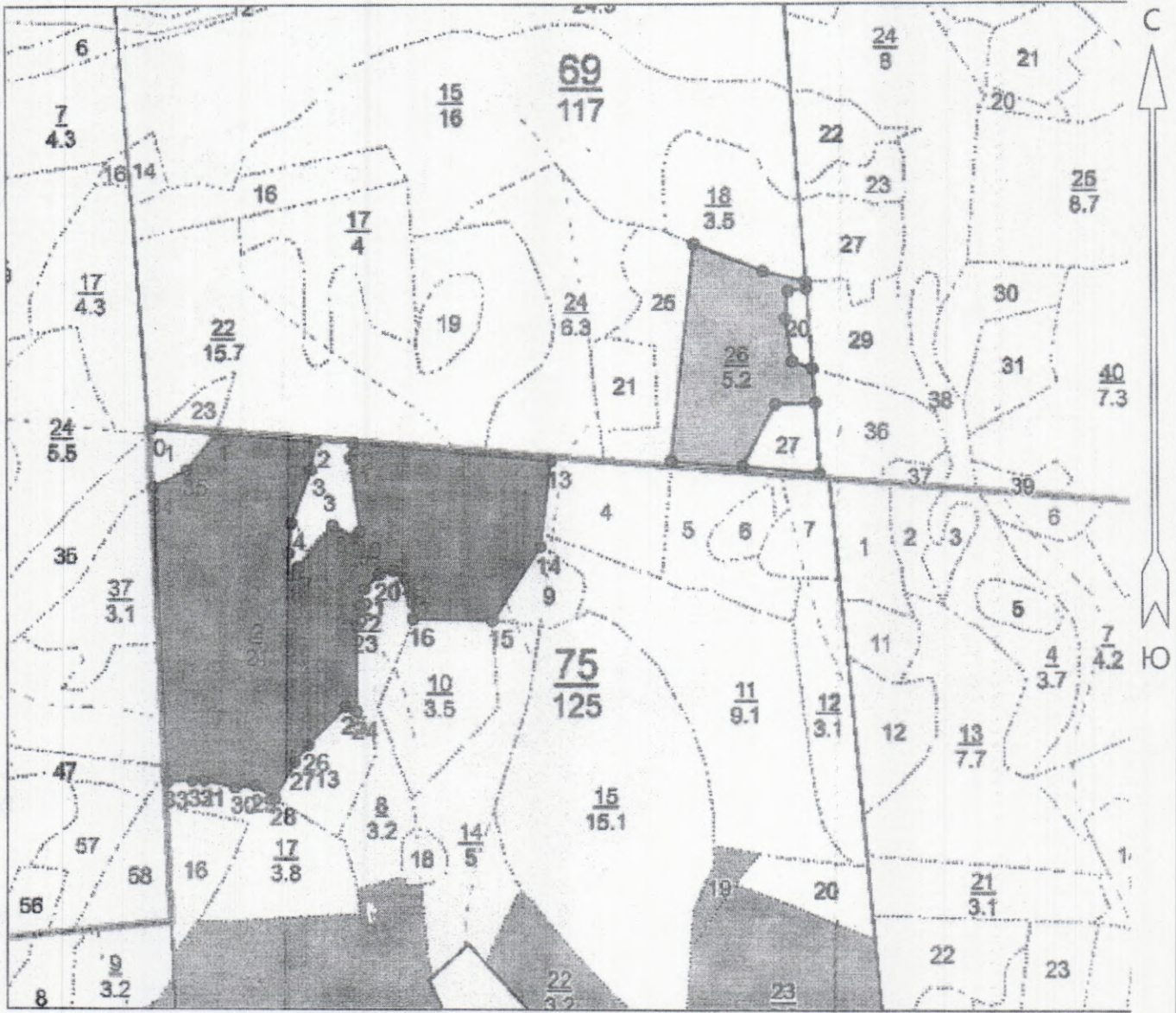

Условные обозначения:

 Эксплуатационная площадь

кв-л	выд	S, га	лп выд	слп выд	COM	SCOM	инт, %
75	2	21					

Начальник участка ООО "Велес"

  
подпись

/И.В.Зарубин/  
ФИО

Дата: 12.10.2015

тел.89106812409

## Зарубинское уч. лес-во Категория защитности: Эксплуатационные леса

1	2	3	4	5	6	7	8	9	10	11	12	13	14	15	16	17	18	19	20	21	22	23	24
1	0.6	8B2E	1	19	В	40	19	16	4	2	1	ЕСЛЖ	0.6	13	7.8	6.2							
			Е									СЗ											
Класс пожарной опасности 4																							

Класс пожарной опасности 4

21.10. Культурные леса

1 20 д 6В 20 20 3 2 1 ЕСЛЖ 0.7 24 504 352.8  
 1 20 Б 6В 20 20 3 2 1 ЕСЛЖ 0.7 24 504 352.8

Класс пожарной опасности 3

год создания л/к 1962, состояние Удовлетворительные  
 Эпифиторами, Ель, Корсеном-типографом, Слабая поврежденность  
 Особенности: полнота неравномерная

3	1.3	5E5B	1	17	Е	40	17	16	2	1	1	ЕСЛЖ	0.6	16	20.8	10.4							
			Б									СЗ											
подлесок: ЛШ, Р Средний																							
Класс пожарной опасности 1																							
4	2.9	6B4OC	1	6	Б	10	6	4	1	1	1	ЕСЛЖ	0.6	2	5.8	3.5							8.7
			ОС									СЗ											
Единичные деревья																							
		6B1OC3E	24	Б	65	25	24																5.2
				ОС	26	28																	0.9
			Е		22	20																	2.6

Класс пожарной опасности 4

год создания л/к 2009, состояние Погибшие, Заглуш.листвен. породами

5	2.8	6E4B	1	15	Е	39	15	12	2	1	1	ЕСЛЖ	0.6	13	36.4	21.8							2.8
			Б									СЗ											
подлесок: КРЛ, Р Средний																							
Класс пожарной опасности 1																							
год создания л/к 1981, состояние Удовлетворительные																							
			Е																				
			Б																				

подлесок: КРЛ, Р Средний

Класс пожарной опасности 1

год создания л/к 1981, состояние Удовлетворительные

