

УТВЕРЖДАЮ:

Должность Председатель комитета
Ивановской области по лесному хозяйству
Ф.И.О. Яковлев М.Ю.
Дата 02.11.2020

Акт

лесопатологического обследования №

101-2020

лесных насаждений ОГКУ "Вичугское лесничество" (лесничество, лесопарк)
Ивановская область (субъект Российской Федерации)

Способ лесопатологического обследования: Визуальный
Инструментальный

Место проведения

| Участковое лесничество | Урочище (дача) | Квартал (кварталы) | Выдел (Выделы) | Площадь, га |
|------------------------|----------------|--------------------|----------------|-------------|
| Вичугское | | 45 | 29 | 20,7 |
| | | | | |
| | | | | |
| | | | | |

Лесопатологическое обследование проведено на площади 20,7 га

1. Визуальное лесопатологическое обследование – кв.45 выд.29

Наземное



Дистанционное



1. На площади **20,7га** фактическая таксационная характеристика лесного насаждения соответствует (не соответствует) таксационному описанию (нужное подчеркнуть). Причины несоответствия _____

Список участков с выявленными несоответствиями приведён в приложении 1 к настоящему Акту.

2. Лесные насаждения с нарушенной и утраченной устойчивостью выявлены на площади _ _ га:

| Участковое лесничество | Урочище (дача) | Площадь, га | | Причина ослабления (гибели) |
|------------------------|----------------|----------------------------|----------------------------|-----------------------------|
| | | с нарушенной устойчивостью | с утраченной устойчивостью | |
| - | - | - | - | - |
| Итого | | | | |

Состояние обследованных лесных насаждений приведено в приложениях 1.1-1.4 к Акту в зависимости от метода проведения ЛПО.

3. В обследованных лесных участках прогнозируется:

| Прогноз | Площадь, га |
|--|-------------|
| Ослабление лесных насаждений | - |
| Усыхание лесных насаждений различной степени | - |
| Развитие очагов вредных организмов | - |

4. Обнаружено загрязнение лесного участка отходами и выбросами: промышленными
бытовыми

| Вид загрязнения | Размеры загрязнения | | | Объём, кубм | Площадь загрязнения, га |
|-----------------|---------------------|-----------|-----------|-------------|-------------------------|
| | длина, м | ширина, м | высота, м | | |
| - | - | - | - | - | - |

ЗАКЛЮЧЕНИЕ

Оценка текущего санитарного и лесопатологического состояния лесных насаждений, назначенные профилактические мероприятия по защите лесов, агитационные мероприятия:

Лесоустройство 2019года

Состав по таксационному описанию – 10С

Средневзвешенная категория состояния насаждения на площади 20,7 га -1,0

Средневзвешенная категория состояния по породам: С-1,0

Состояние насаждения на данной площади – устойчивое (здоровое)

Санитарно – оздоровительные мероприятия не требуются.

Дата проведения лесопатологического обследования: 07.10.2020

Исполнитель работ по проведению лесопатологических обследований: _____

ФИО Зарубин И.В. Подпись _____

АБРИС
лесного участка
Лесничество Вичугское Уч. лесничество Вичугское
кв. 45 выд.29
M1:10000

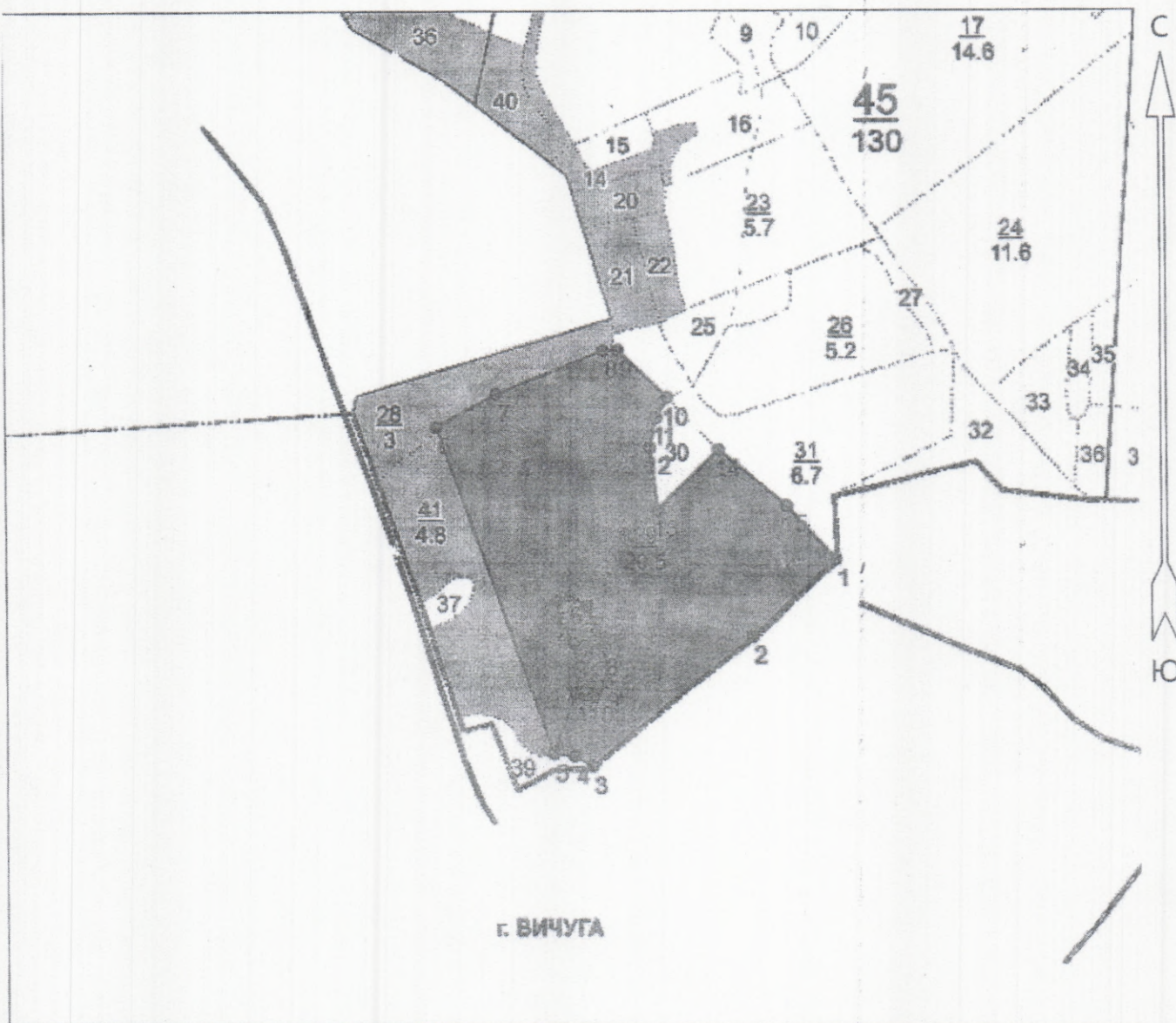

- Условные обозначения:**
- Эксплуатационная площадь
 - Неэксплуатационная площадь

| кв-л | выд | S, га | лп выд | слп выд | COM | Scom | инт, % |
|------|-----|-------|--------|---------|-----|------|--------|
| 45 | 29 | 20,7 | | | | | |
| 45 | 38 | 0,7 | | | | | |

Начальник участка
ООО "Велес"

[Handwritten signature]
подпись

/Зарубин И.В./
ФИО

Дата: 12.10.2020

тел. 89106812409

Видутское уч. лес-во
 : N : Пло- : Состав-Подр. Подл. : Я: Вы- : Эле- : Воз- : Вы- : Дм: Кл. Гр. Во: Тип : Полн: Запас сыраст. : Кл. Запас на выделе, дес. кмб:
 : вы- : щадь, : Покров, почва, ре- : Р: со- : мент: : ам: во: во: ни: : ота : леса, дес. кмб : то: : : : :
 : де- : льеф, особ. выд. Про: У: та : ра : со- : ел: ср: зр: те: леса : : : : : ва: су- : ре- : еди- : захламлел. : Хозяйственные
 : ла : га : исхожд. Кат. земель: С: Яр : ле- : : : Р : ас: ас: т : : Сулм: на : общйй: по : рн: хо- : : ниц- : : : :
 : : : Хар. лесн. культур: ус : са : ст: та : : : та: та: : : а пл: 1 : на : соста: ос: стоя: дин : ных : общйй: лик- : мероприятия
 : : : : Кадастров. оценка : а : : : : : : : : : : тлу : сеч.: га : выдел: вляющ: ти: стар. : дер.: : вида: : : : :
 : 1 : 2 : 3 : 4: 5 : 6 : 7 : 8 : 9: 10: 11: 12: 13 : 14 : 15 : 16 : 17 : 18: 19 : 20 : 21 : 22 : 23 : 24 :

25 1.4 Культуры лесные
 8С2Л 1 27 С 71 27 28 4 2 1 ССЛШ 0.8 37 51.8 41.4 1
 Л 27 28 С2 10.4 1

Класс пожарной опасности 3
год создания л/к 49, состояние Хорошие

26 5.2 Культуры лесные
 10С 1 26 С 71 26 28 4 2 1А ССЛШ 0.7 30 156 156
 С2

Класс пожарной опасности 3

год создания л/к 49, состояние Удовлетворительные

Особенности: насаждение пройдено рубкой

27 0.6 5В10С2С2Е 1 5 В 10 5 1 1 2 ЕСЛШ 0.4 2 1.2 0.7
 ОС 0.1
 С 0.2
 Е 0.2

Класс пожарной опасности 4

28 3.0 Культуры лесные
 5ЕЗВ20С 1 21 Е 57 21 24 3 2 2 ЕСЛШ 0.4 16 48 24 4
 В 21 24 С3 14.4 2
 ОС 21 24 9.6 4

Класс пожарной опасности 3

год создания л/к 1963, состояние Удовлетворительные

ОСУ: Опушки лесов, граничащие с безлесными пространствами

29 20.7 Культуры лесные

10С 1 26 С 71 26 28 4 2 1А ССЛШ 0.7 30 156 156
 С2

Класс пожарной опасности 3

год создания л/к 49, состояние Удовлетворительные

Особенности: насаждение пройдено рубкой

