

УТВЕРЖДАЮ:

Должность Председатель комитета
Ивановской области по лесному хоз-ву

Ф.И.О. Яковлев М.Ю.

Дата 02.11.2020

Акт

лесопатологического обследования 492-2020

лесных насаждений ОГКУ «Шуйское лесничество» лесничества (лесопарка)

Ивановская область (субъект РФ)

Способ лесопатологического обследования: 1. Визуальный

2. Инструментальный

Место проведения

Участковое лесничество	Урочище (дача)	Квартал (кварталы)	Выдел (выделы)	Площадь, га
Воскресенское		2	12	7,6

Лесопатологическое обследование проведено на общей площади 7,6 га.

1. Визуальное лесопатологическое обследование кв. 2 выд. 12

Наземное

Дистанционное

1. На площади 7,6 га фактическая таксационная характеристика лесного насаждения соответствует (не соответствует) таксационному описанию (нужное подчеркнуть). Причины несоответствия соответствует

Список участков с выявленными несоответствиями приведён в приложении 1 к настоящему Акту.

2. Лесные насаждения с нарушенной и утраченной устойчивостью выявлены на площади га:

Участковое лесничество	Урочище (дача)	Площадь, га		Причина ослабления (гибели)
		с нарушенной устойчивостью	с утраченной устойчивостью	
-	-	-	-	-
Итого				

Состояние обследованных лесных насаждений приведено в приложениях 1.1-1.4 к Акту в зависимости от метода проведения ЛПО.

3. В обследованных лесных участках прогнозируется:

Прогноз	Площадь, га
Ослабление лесных насаждений	-
Усыхание лесных насаждений различной степени	-
Развитие очагов вредных организмов	-

4. Обнаружено загрязнение лесного участка отходами и выбросами: **промышленными**

бытовыми

Вид загрязнения	Размеры загрязнения			Объём, кубм	Площадь загрязнения, га
	длина, м	ширина, м	высота, м		
-	-	-	-	-	-

ЗАКЛЮЧЕНИЕ

Оценка текущего санитарного и лесопатологического состояния лесных насаждений: Лесоустройство 2019г.

Состав по таксационному описанию – 8С2Б+Е,ОС

Средневзвешенная категория состояния насаждений на площади 7,6 га - 1,07

Средневзвешенная категория состояния по породам: С-1,08; Б-1,04

Состояние насаждения на данной площади - устойчивое (здоровое).

Санитарно-оздоровительные мероприятия не требуются.

Дата проведения обследования: 07.09.2020

Исполнитель работ по проведению лесопатологических обследований:

ФИО Гонобоблев С.А. Подпись 

Абрис участка

М 1:10000

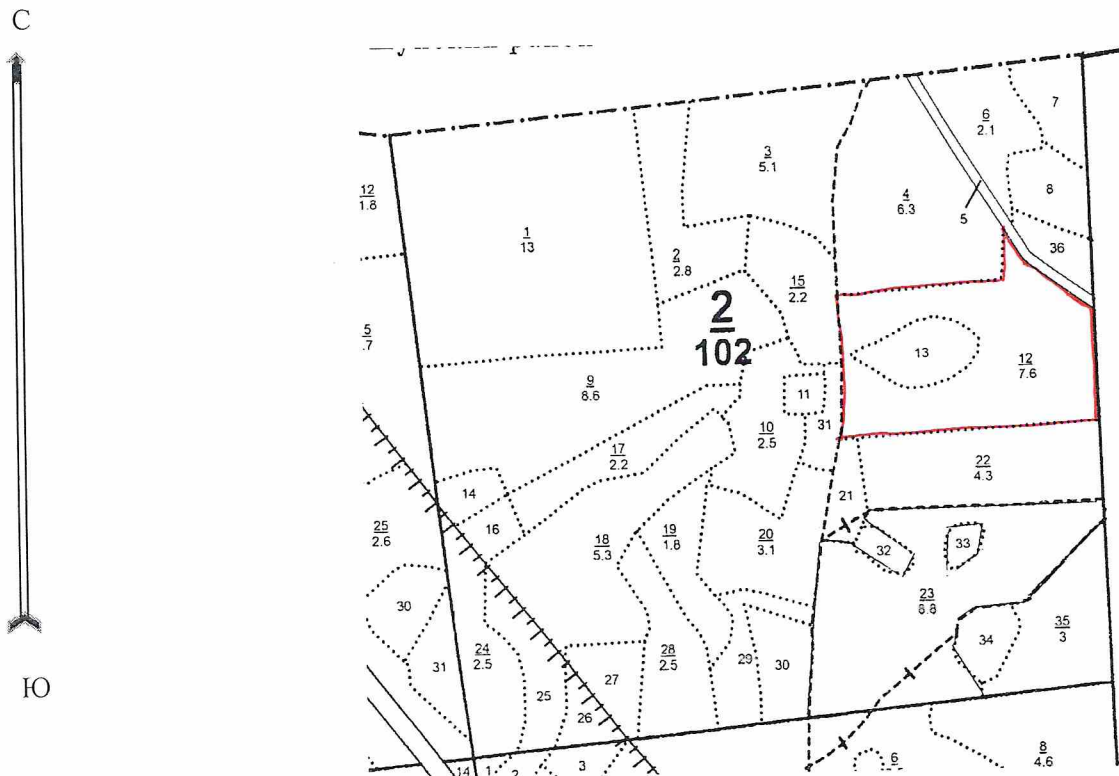

Номер выдела	Ленты (круговой площадки) перечёта				
	№ ленты (площадки)	длина, м	ширина, м	радиус, м	площадь, га
12					

Номера точек	Координаты	Румбы линий	Длина, м

Условные обозначения границы участка

Исполнитель работ по проведению лесопатологических обследований:

ФИО Гонобоблев С.А. Подпись

Дата составления документа 22.09.2020 Телефон 8-910-984-15-59

Воскресенское уч. лес-во		Категория зашитности: Эксплуатационные леса																
: N	: Состав. Подр. Подл.	: Я: Вы-	: Эле-: Воз:	: Вы-: Ди:	: Кл. Гр. Во:	: Тип	: Полн: Запас сырораст.	: Кл. Запас на выделе, дес. кбм:	:	:	:	:	:					
: вы-: шадь,	: Покров, почва, ре-	: Р: со-	: мент:	: ам: во: во: ни:	:	: ота :	: леса, дес. кбм	: то:	:	:	:	:	:					
: де-:	: льф, особ. выд. Про: У: га	: ра :	: со-: ег: зр: те:	: леса	:	: сумм: на :	: общий: по :	: рн: хо- :	: ни-ч-:	:	:	:	:					
: ла :	: га	: исхожд. Кат. земель: С: Яр	: ле- :	: р : ас: ас: т :	:	: а пл: 1 :	: на :	: сосла: ос: стоя: дин :	: ных : общий: лик-: мероприятия.	:	:	:	:					
: :	: Хар. лесн. культур: ус	: са :	: ст : та :	: та: та :	:	: сец.: га :	: выдел: вляющ: ти: стар.	: дер.: :	: вида:	:	:	:	:					
: :	: Кадастров. оценка :	: а :	: :	: :	: ТЛУ	:	:	:	:	:	:	:	:					
: 1 :	: 2 :	: 3 :	: 4: 5 :	: 6 : 7 :	: 8 :	: 9: 10: 11: 12:	: 13 :	: 14 :	: 15 :	: 16 :	: 17 :	: 18:	: 19 :	: 20 :	: 21 :	: 22 :	: 23 :	: 24 :
12	7.6	Культуры лесные 8С2Б+Е, ОС	1	25	С	83	25	28	5	4	1	СЧ	0.6	26	197.6	158.1	1	7.6
			В	Е	В	25	26					В3			39.5	1		
			ОС															
13	1.4	Болото																
			Класс пожарной опасности 3 год создания л/к 1936, состояние Удовлетворительные Особенности: состав неоднородный, полнота неравномерная															
			Класс пожарной опасности 5 Болота: Переходное, Осоко-Сфагновое, Сосна, % зарастания 10															
14	0.6	7В3Е+С	1	16	В	35	17	16	4	2	1	ЕБР	0.7	11	6.6	4.6	2	2
			Е	14	14							В2			2			
			С															
			подрост: 10Е (10) 2 м, 2 тыс. шт/га подлесок: Р, КРЛ Редкий Класс пожарной опасности 3 Особенности: тлу варьирует, состав неоднородный															
15	2.2	Вырубка																
			С									1	СЧ					
			Класс пожарной опасности 1 год вырубки 2017, количество пней 300, в том числе пней сосны 50, диаметр пней 28 Особенности: проведено естественное лесовосстановление															
16	0.6	Культуры лесные 6С4Б	1	19	С	58	19	20	3	2	2	СБР	0.5	15	9	5.4	1	0.6
			В	18	18							В2			3.6	2		
			подлесок: Р, МЖ Средний Класс пожарной опасности 2 год создания л/к 1961, состояние Удовлетворительные Особенности: полнота неравномерная															

Естеств. лесовос

Конев Версия