

УТВЕРЖДАЮ:

Должность Председатель комитета

Ивановской области по лесному хоз-ву

Ф.И.О Яковлев М.Ю.

Дата 02.11.2020

Акт

лесопатологического обследования 484-2020

лесных насаждений ОГКУ «Шуйское лесничество» лесничества (лесопарка)

Ивановская область (субъект РФ)

Способ лесопатологического обследования: 1. Визуальный

2. Инструментальный

Место проведения

Участковое лесничество	Урочище (дача)	Квартал (кварталы)	Выдел (выделы)	Площадь, га
Воскресенское		18	23	7,2

Лесопатологическое обследование проведено на общей площади 7,2 га.

1. Визуальное лесопатологическое обследование - кв. 18 выд. 23

Наземное

Дистанционное

1. На площади 7,2 га фактическая таксационная характеристика лесного насаждения соответствует (не соответствует) таксационному описанию (нужное подчеркнуть). Причины несоответствия соответствует

Список участков с выявленными несоответствиями приведён в приложении 1 к настоящему Акту.

2. Лесные насаждения с нарушенной и утраченной устойчивостью выявлены на площади га:

Участковое лесничество	Урочище (дача)	Площадь, га		Причина ослабления (гибели)
		с нарушенной устойчивостью	с утраченной устойчивостью	
-	-	-	-	-
Итого				

Состояние обследованных лесных насаждений приведено в приложениях 1.1-1.4 к Акту в зависимости от метода проведения ЛПО.

3. В обследованных лесных участках прогнозируется:

Прогноз	Площадь, га
Ослабление лесных насаждений	-
Усыхание лесных насаждений различной степени	-
Развитие очагов вредных организмов	-

4. Обнаружено загрязнение лесного участка отходами и выбросами: **промышленными**

бытовыми

Вид загрязнения	Размеры загрязнения			Объём, кубм	Площадь загрязнения, га
	длина, м	ширина, м	высота, м		
-	-	-	-	-	-

ЗАКЛЮЧЕНИЕ

Оценка текущего санитарного и лесопатологического состояния лесных насаждений:
Лесоустройство 2019г.

Состав по таксационному описанию – 8Е2Б

Средневзвешенная категория состояния насаждений на площади 7,2 га - 1,1

Средневзвешенная категория состояния по породам: Е-1,12; Б-1,04

Состояние насаждения на данной площади - устойчивое (здоровое).

Санитарно-оздоровительные мероприятия не требуются.

Дата проведения обследования: 09.09.2020

Исполнитель работ по проведению лесопатологических обследований:

ФИО Гонобоблев С.А.

Подпись



Приложение 1.1
к акту лесопатологического обследования

Результаты проведения лесопатологических обследований лесных насаждений за сентябрь 2020 г.

Субъект Российской Федерации Ивановская область Лесничество (лесопарк) ОГКУ «Шуйское лесничество»
 Участковое лесничество Воскресенское Урочище (лесная дача)

1	2	3	4	5	6	7	8	9	10	11	12	13	14	15	16	17	18	19	20	21	22	23	24	25	26	27	28	Распределение деревьев по категориям состояния, % от запаса				31	32	Рекоме-нду-																
																												Таксационная характеристика лесного насаждения		Число деревьев на пробе, шт.				ослабленные		Усыхающие		свежий сухостой	старый сухостой	свежий ветровал	старый ветровал	свежий бурелом	старый бурелом	аварийные деревья		Признаки повреждения деревьев	Доля поврежденных деревьев, %	Причина ослабления, повреждения	Поджег рубке, %	вид
18	23	7,2															Итого по насаждению				97,4	0,8	1,0	0,8					206,218,206	2,6	821,822																			
	8	50	13	14	ЕБР/В3	0,3	3	60								97						1				1					3	821,822																		
	2	Б															99																																	

Примечание – Показатели, не соответствующие таксационному описанию отмечаются «*»

Исполнитель работ по проведению лесопатологических обследований:

ФИО Гоноблев С.А. Подпись 

Дата составления документа 24.09.2020 Телефон 8-910-984-15-59

Абрис участка

М 1:10000

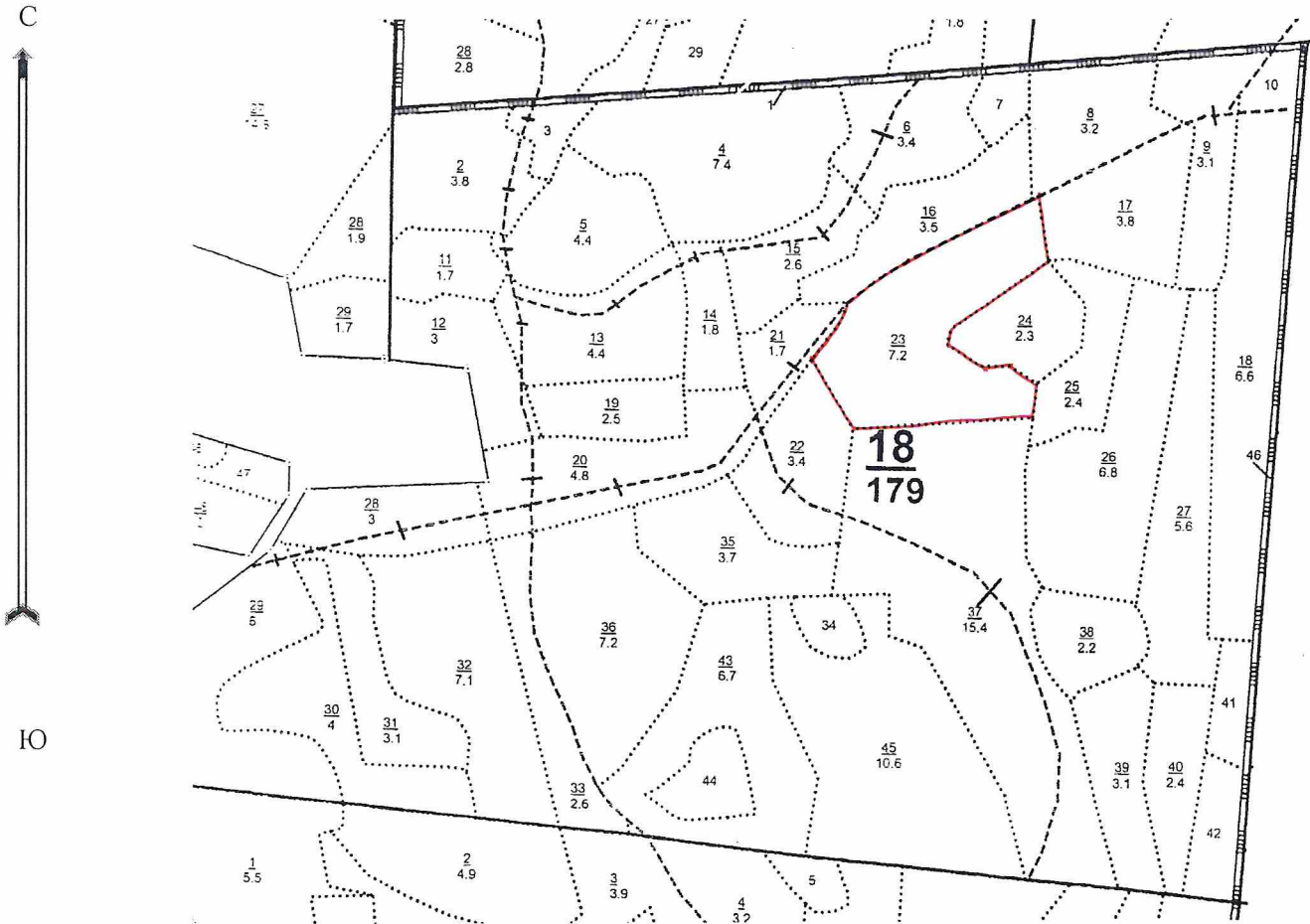

Номер выдела	Ленты (круговой площадки) перечёта				
	№ ленты (площадки)	длина, м	ширина, м	радиус, м	площадь, га
23					

Номера точек	Координаты	Румбы линий	Длина, м

Условные обозначения  границы участка

Исполнитель работ по проведению лесопатологических обследований:

ФИО Гонобоблев С.А.

Подпись 

Дата составления документа 24.09.2020

Телефон 8-910-984-15-59

Воскресенское уч. лес-во

Категория зашитности: Эксплуатационные леса

Квартал 18

: N : Пло- : Состав. Подр. Подл. : Я: Вы- : Эле- : Воз- : Вы- : Ди- : Кл. Гр. Во: Тип : Полн: Запас сыраст. : Кл. Запас на выделе, дес. кмб:
 : вы- : щадь, : Покров, почва, ре- : Р: со- : мент: : : ам: во: во: ни: : ога : леса, дес. кмб : то: : : : :
 : де- : льф, особ. выд. Про: У: та : ра : со- : ет: зр: зр: те: леса : : : : : ва: су- : ре- : еди- : захламлн.: Хозяйственные
 : ла : га : исхожд. Кат. земель: С: Яр : ле- : : : р : ас: ас: т : : : : : рн: хо- : : ниц- : : : :
 : : : Хар. лесн. культур: : ус : са : ст : та : : : : : та: та: : : : : а пл: 1 : на : соста: ос: стоя: дин : ных : общий. лик- : мероприятия
 : : : : Катастр. оценка : а : : : : : : : : : : : : : : га : выдел: вляющ: ти: стар. : дер.: : вида: : : : :

: 1 : 2 : 3 : 4: 5 : 6 : 7 : 8 : 9: 10: 11: 12: 13 : 14 : 15 : 16 : 17 : 18: 19 : 20 : 21 : 22 : 23 : 24

22	3.4	6С2Е2Б	1	24	С	85	24	26	5	4	2	СЧ	0.4	16	54.4	32.6	1	3.4	3.4	Сплошная рубка
					Е	22	24					ВЗ			10.9	1				100%
					Б	24	26								10.9	1				Иск. лесовосст.

подлесок: Р, КРЛ Средний
Класс пожарной опасности 3

23	7.2	8Е2Б	1	13	Е	50	13	14	3	2	3	ЕВР	0.3	6	43.2	34.6	2	7.2		
					В	15	14					ВЗ			8.6	2				

подлесок: КРЛ, Р Густой
Класс пожарной опасности 3

24	2.3	Культуры лесные	1	19	С	60	20	18	3	2	1	СЧ	0.7	22	50.6	30.3	1	2.3	2.3	
		6С1Е3Б			Е	18	18					ВЗ			5.1	1				
					Б	18	16								15.2	2				

подлесок: КРЛ, Р Средний
Класс пожарной опасности 3
год создания л/к 1959, состояние Удовлетворительные

25	2.4	Культуры лесные	1	18	С	52	18	18	3	2	2	СЧ	0.7	20	48	38.4	1	2.4		
		8С2Б+Е			В	16	16					ВЗ			9.6	2				
					Е															

подлесок: КРЛ, Р Средний
Класс пожарной опасности 3
год создания л/к 1967, состояние Удовлетворительные
Особенности: Уч. леса в Р=300м вокруг плух. токов
ОЗУ: Другие особо зашитные участки

Комм Буша