

УТВЕРЖДАЮ:

Должность Председателя комитета
Ивановской области по лесному хоз-ву

Ф.И.О. Яковлев М.Ю.

Дата 02.11.2020

Акт

лесопатологического обследования 781-2020

лесных насаждений ОГКУ «Шуйское лесничество» лесничества (лесопарка)

Ивановская область (субъект РФ)

Способ лесопатологического обследования: 1. Визуальный

2. Инструментальный

Место проведения

Участковое лесничество	Урочище (дача)	Квартал (кварталы)	Выдел (выделы)	Площадь, га
Воскресенское		19	28	8,9

Лесопатологическое обследование проведено на общей площади 8,9 га.

1. Визуальное лесопатологическое обследование - кв. 19 выд. 28

Наземное

Дистанционное

1. На площади 8,9 га фактическая таксационная характеристика лесного насаждения соответствует (не соответствует) таксационному описанию (нужное подчеркнуть). Причины несоответствия соответствует

Список участков с выявленными несоответствиями приведён в приложении 1 к настоящему Акту.

2. Лесные насаждения с нарушенной и утраченной устойчивостью выявлены на площади га:

Участковое лесничество	Урочище (дача)	Площадь, га		Причина ослабления (гибели)
		с нарушенной устойчивостью	с утраченной устойчивостью	
-	-	-	-	-
Итого				

Состояние обследованных лесных насаждений приведено в приложениях 1.1-1.4 к Акту в зависимости от метода проведения ЛПО.

3. В обследованных лесных участках прогнозируется:

Прогноз	Площадь, га
Ослабление лесных насаждений	-
Усыхание лесных насаждений различной степени	-
Развитие очагов вредных организмов	-

4. Обнаружено загрязнение лесного участка отходами и выбросами: промышленными

бытовыми

Вид загрязнения	Размеры загрязнения			Объём, кубм	Площадь загрязнения, га
	длина, м	ширина, м	высота, м		
-	-	-	-	-	-

ЗАКЛЮЧЕНИЕ

Оценка текущего санитарного и лесопатологического состояния лесных насаждений: Лесоустройство 2019г.

Состав по таксационному описанию – 8С2Б

Средневзвешенная категория состояния насаждений на площади 8,9 га - 1,1

Средневзвешенная категория состояния по породам: С-1,1; Б-1,15

Состояние насаждения на данной площади - устойчивое (здоровое).

Санитарно-оздоровительные мероприятия не требуются.

Дата проведения обследования: 10.09.2020

Исполнитель работ по проведению лесопатологических обследований:

ФИО Гонобоблев С.А. Подпись 

Результаты проведения лесопатологических обследований лесных насаждений за сентябрь 2020 г.
(месяц)

Субъект Российской Федерации Ивановская область Лесничество (лесопарк) ОГКУ «Шуйское лесничество»
Участковое лесничество Воскресенское Урочище (лесная дача)

1	2	3	4	5	6	7	8	9	10	11	12	13	Распределение деревьев по категориям состояния, % от запаса										18	19	20	21	22	23	24	25	26	27	28	29	30	31	32	Рекоменду-					
													без признаков ослабления	ослабленные	сильно ослабленные	усыхающие	свежий сухостой	старый сухостой	свежий ветровал	старый ветровал	свежий бурелом	старый бурелом																аварийные деревья	Признаки повреждения деревьев	Доля поврежденных деревьев, %	Причина ослабления, повреждения	Поджегит рубке, %	вид
19	28	8,9					8	С	75	13	18	ССФ/А	0,6	4	110	98													206	2	821,831												
							2	Б				5				97													206,216,218	3	821,831												
																97,8													206,216,218	2,2	821,831												
Итого по насаждению																																											

Примечание – Показатели, не соответствующие таксационному описанию отмечаются («*»)

Исполнитель работ по проведению лесопатологических обследований:

ФИО Гонобоблев С.А. Подпись 

Дата составления документа 24.09.2020 Телефон 8-910-984-15-59

Абрис участка

М 1:10000

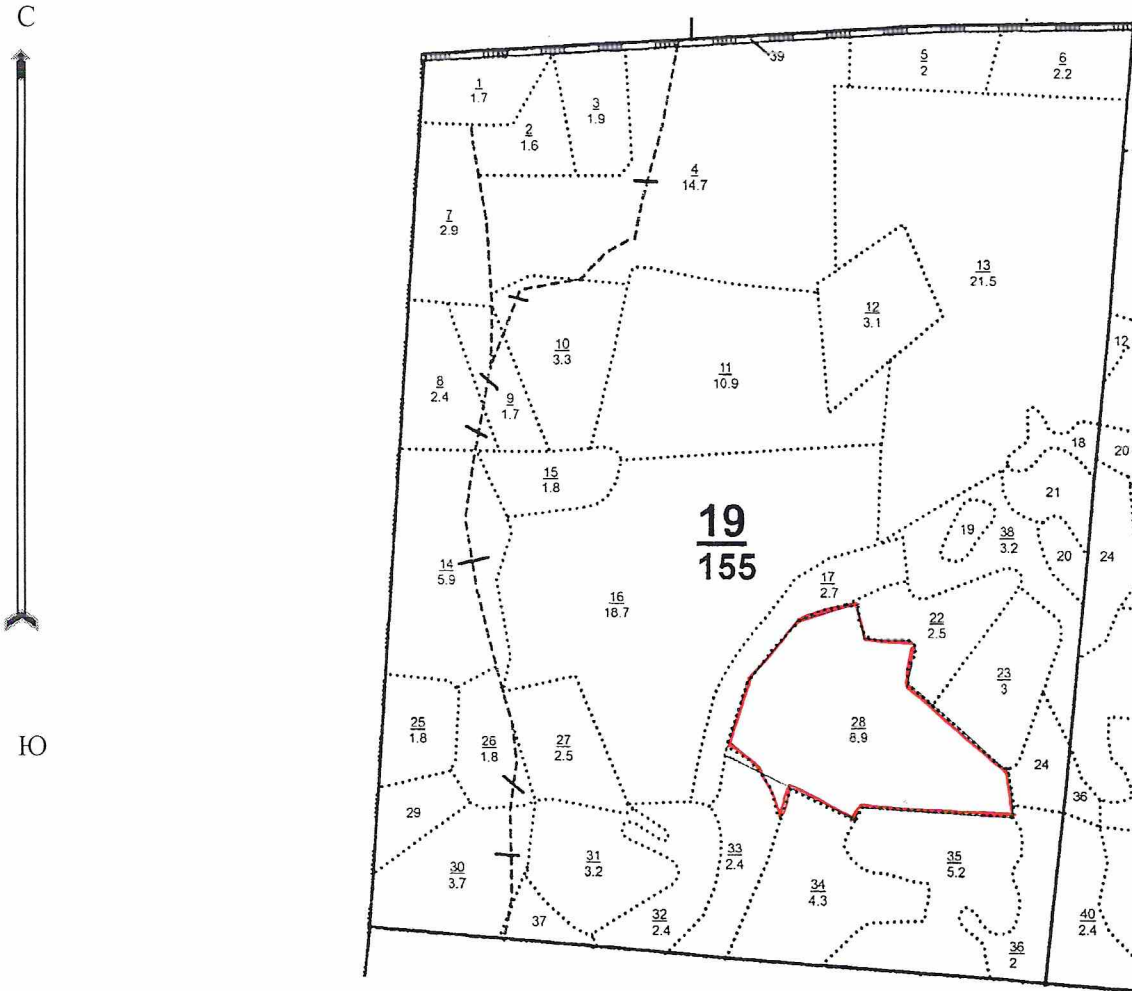

Номер выдела	Ленты (круговой площадки) перечёта				
	№ ленты (площадки)	длина, м	ширина, м	радиус, м	площадь, га
28					

Номера точек	Координаты	Румбы линий	Длина, м

Условные обозначения границы участка

Исполнитель работ по проведению лесопатологических обследований:

ФИО Гонобоблев С.А. Подпись

Дата составления документа 24.09.2020 Телефон 8-910-984-15-59

N	: Состав. Подр. Подл.	Я: Вы-	Эле-: Воз:	Вы-: Ди:	Кл. Гр. Во:	Тип	: Полн:	Запас	сырост.	: Кл.	Запас	на	выделе,	дес. кмб:
вы-:	щадь, : Покров,	почва, ре-:	Р: со-: мент:	: ам:	во: во: ни:	:	ота :	леса,	дес. кмб	: то:	:	:	:	:
де-:	льеф, особ. выд. Про:	У: та :	: ра :	со-: ет: зр: эр: те:	леса :	:	:---	---	---	---	---	---	---	---
ла :	га : исхожд. Кат. земель:	С: Яр	ле- : : р :	ас: ас: т :	:	:	: Сумм:	на : общий:	по :	: рн: хо- :	:	:	:	: Еди-: захламлиен.: Хозяйственные
: :	: Хар. лесн. культур:	: УС	: са :	ст : та :	: та: га :	:	: а пл: 1 :	на : соста:	ос: стоя: дин :	ных : общий:	лик-: мероприягия	:	:	:
: :	: Кадастров. оценка :	: а :	: : :	: : :	: : : :	: ТЛУ	: сеч.: га :	выдел:	вляющ: пи: стар.	: дер.: :	: вида:	:	:	:

1	2	: 3	: 4:	5 :	6 :	7 :	8 :	9:	10:	11:	12:	13	: 14 :	15 :	16 :	17 :	18:	19 :	20 :	21 :	22 :	23 :	24
25	1.8	5E2C3B	1	23	Е	85	22	26	5	4	2	ЕБР	0.5	22	39.6	19.8	2						
												В3				7.9	1						
																11.9	2						

подрост: 10Е (20) 2 м, 2 тыс. шт/га

подлесок: КРЛ Редкий

Класс пожарной опасности 3

Особенности: состав неоднородный, полнота неравномерная

26	1.8	8B2C+E	1	25	В	65	25	24	7	4	1	СВР	0.6	19	34.2	27.4	2	1.8					
												В2				6.8	1						

подрост: 10Е (20) 2 м, 2 тыс. шт/га

подлесок: Р, МЖ Редкий

Класс пожарной опасности 2

Особенности: состав неоднородный, полнота неравномерная

27	2.5	6B2OC2E	1	17	В	40	17	16	4	2	2	ЕБР	0.5	9	22.5	13.5	2						
												В3				4.5	3						
																4.5	1						

подлесок: Р, КРЛ Средний

Класс пожарной опасности 3

28	8.9	8C2B	1	13	С	75	13	18	4	3	4	ССФ	0.6	11	97.9	78.3	2	8.9					
												А5				19.6	3						

подлесок: ИВК Редкий

Класс пожарной опасности 4

Особенности: состав неоднородный, полнота неравномерная, диаметр варьирует

29	1.3	культуры лесные 7C3B+E	1	19	С	57	19	22	3	2	2	СВР	0.7	22	28.6	20	1						
												В2				8.6	2						

подлесок: КРЛ Редкий

Класс пожарной опасности 2

год создания л/к 1962, состояние Удовлетворительные

Особенности: состав неоднородный, полнота неравномерная, в выделе волока

Кощи
Верина
[Подпись]