

УТВЕРЖДАЮ:
Должность Председателя комитета
Ивановской области по лесному хоз-ву
Ф.И.О. Яковлев М.В.
Дата 02.11.2020

Акт
лесопатологического обследования 480-2020
лесных насаждений ОГКУ «Шуйское лесничество» лесничества (лесопарка)
Ивановская область (субъект РФ)

Способ лесопатологического обследования: 1. Визуальный
2. Инструментальный

Место проведения

Участковое лесничество	Урочище (дача)	Квартал (кварталы)	Выдел (выделы)	Площадь, га
Воскресенское		45	5	3,6

Лесопатологическое обследование проведено на общей площади 3,6 га.

1. Визуальное лесопатологическое обследование кв. 45 вид. 5

Наземное

Дистанционное

1. На площади 3,6 га фактическая таксационная характеристика лесного насаждения соответствует (не соответствует) таксационному описанию (нужное подчеркнуть). Причины несоответствия соответствует

Список участков с выявленными несоответствиями приведён в приложении 1 к настоящему Акту.

2. Лесные насаждения с нарушенной и утраченной устойчивостью выявлены на площади га:

Участковое лесничество	Урочище (дача)	Площадь, га		Причина ослабления (гибели)
		с нарушенной устойчивостью	с утраченной устойчивостью	
-	-	-	-	-
Итого				

Состояние обследованных лесных насаждений приведено в приложениях 1.1-1.4 к Акту в зависимости от метода проведения ЛПО.

3. В обследованных лесных участках прогнозируется:

Прогноз	Площадь, га
Ослабление лесных насаждений	-
Усыхание лесных насаждений различной степени	-
Развитие очагов вредных организмов	-

4. Обнаружено загрязнение лесного участка отходами и выбросами: **промышленными**

бытовыми

Вид загрязнения	Размеры загрязнения			Объём, кубм	Площадь загрязнения, га
	длина, м	ширина, м	высота, м		
-	-	-	-	-	-

ЗАКЛЮЧЕНИЕ

Оценка текущего санитарного и лесопатологического состояния лесных насаждений:

Лесоустройство 2019г.

Состав по таксационному описанию – 3С2Е4Б1ОС

Средневзвешенная категория состояния насаждений на площади 16,4 га - 1,06

Средневзвешенная категория состояния по породам: С-1; Е-1,05; Б-1,1; ОС-1,1

Состояние насаждения на данной площади - устойчивое (здоровое).

Санитарно-оздоровительные мероприятия не требуются.

Дата проведения обследования: 14.09.2020

Исполнитель работ по проведению лесопатологических обследований:

ФИО Гонобоблев С.А.

Подпись



Результаты проведения лесопатологических обследований лесных насаждений за сентябрь 2020 г.
(месяц) ОГКУ «Шуйское лесничество»

Субъект Российской Федерации Ивановская область Лесничество (лесопарк) ОГКУ «Шуйское лесничество»
Участковое лесничество Воскресенское Урочище (лесная дача) ОГКУ «Шуйское лесничество»

Номер квартала	Номер выдела	Площадь выдела, га	Целевое назначение лесов	Категория защитных лесов	Номер лесопатологического выдела	выдела, га	Таксационная характеристика лесного насаждения							Число деревьев на пробе, шт.	Распределение деревьев по категориям состояния, % от запаса										Признаки повреждения деревьев	Доля повреждённых деревьев, %	Причина ослабления, повреждения	Подлежит рубке, %	Рекоменду-					
							состав	порода	возраст	средняя высота, м	средний диаметр, см	тип леса	полнота		бонитет	запас, куб. м/га	без признаков ослабления	ослабленные	ослабленные сильно ослабленные	усыхающие	свежий сухой	старый сухой	свежий ветровал	старый ветровал					свежий бурелом	старый бурелом	аварийные деревья	вид	площадь, га	
1	2	3	4	5	6	7	8	9	10	11	12	13	14	15	16	17	18	19	20	21	22	23	24	25	26	27	28	29	30	31	32	33	34	
45	5	3,6	Эксплуатационные леса (ОЗУ: другие особо защитные участки)				3	С	66	21	18	СБР/В2	0,6	2	200	100																		
							2	Е		13	16					99							1				206	1	821					
							4	Б		22	18					98							1	1	1		206,216	2	821,822					
							1	ОС		23	24					98							1	1			206,218	2	821,822					
																98,8							0,7	0,5			206,216,218	1,2	821,822					

Примечание – Показатели, не соответствующие таксационному описанию отмечаются «*»

Исполнитель работ по проведению лесопатологических обследований: Гонобоблев С.А. Подпись [подпись]

Дата составления документа 25.09.2020 Телефон 8-910-984-15-59

Абрис участка

М 1:10000

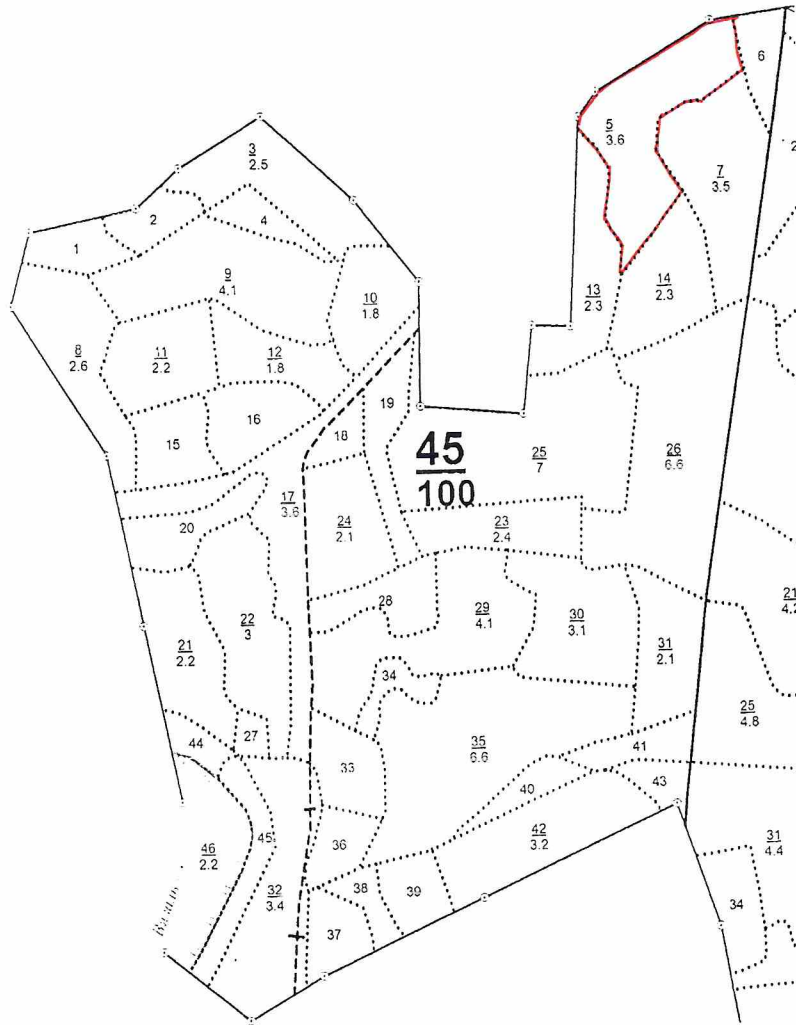
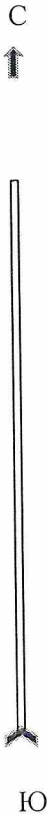

Номер выдела	Ленты (круговой площадки) перечёта				
	№ ленты (площадки)	длина, м	ширина, м	радиус, м	площадь, га
5					

Номера точек	Координаты	Румбы линий	Длина, м

Условные обозначения границы участка

Исполнитель работ по проведению лесопатологических обследований:

ФИО Гонобоблев С.А. Подпись

Дата составления документа 25.09.2020 Телефон 8-910-984-15-59

N	: Пло-	: Состав. Подр.	Подл.	: Я: Вы-	: Эле-	: Воз:	Вы-	Ди:	Кл. Гр.	Бо:	Тип	: Полн:	Запас сырья	раст.	: Кл.	Запас на выделе,	дес. кмб:						
:	вы-	: шадь,	: Покров,	почва,	ре-	: Р: со-	: мент:	:	: ам: во:	во: ни:		: ста	: леса,	дес. кмб	: го:								
: де-	: льф,	особ. выд.	Про:	У: ла	: ра	: со-	: ел:	эр:	зр:	те:	леса	:	: ва:	: су-	: ре-	: еди:	: захламлэн.	: Хозяйственны					
: ла	: га	: исхожд.	Кап.	: земель:	С: Яр	: ле-	: р	: ас:	ас: т	: : сумм:	на	: общй:	по	: рн:	хо-	: : ниц-							
: : Хар.	лесн.	культур:	: ус	: са	: ст	: та	: : та:	та:	: : а пл:	: 1	: на	: : сос:	та:	: ос:	стоя:	: дин	: общй:	лик-	: мероприятия				
: : Кадастр.	ов. оценка	: а	: : :	: : :	: : :	: : :	: : : ТЛУ	: сеч.:	: га	: выдел:	: вляющ:	: ти:	: стар.	: дер.:	: : вида:								
: 1	: 2	: 3	: 4	: 5	: 6	: 7	: 8	: 9:	10:	11:	12:	: 13	: 14	: 15	: 16	: 17	: 18:	19	: 20	: 21	: 22	: 23	: 24

5 3.6

Культуры лесные	1	20	С	66	21	18	4	3	2	СВР	0.6	20	72	21.6	1	5.4								3.6
3С2Е4В1ОС			Е	13	16					В2				14.4	2									
			Б	22	18									28.8	2									
			ОС	23	24									7.2	3									

подрост: 10Е (30) 5 м, 2 тыс. шт/га
 подлесок: КРЛ, МЖ Средний
 Класс пожарной опасности 2
 год создания л/к 1953, состояние Удовлетворительные
 Особенности: Участки леса шир. 1 км вокруг сел. нас. пунктов
 ОЗУ: Другие особо защитные участки

6	0.8	9Б1Е+Е	1	25	Б	80	25	26	8	4	2	ЕСЛЖ	0.5	16	12.8	11.5	2	0.8						0.8
					Е	23	26				С2					1.3	2							

Ус-во мест отд.
 Установка шлагб.
 Установка аншлаг

Каша Верна
[Signature]

7	3.5	Культуры лесные	1	21	С	66	21	18	4	3	2	СВР	0.7	24	84	33.6	1	5.2						3.5
		4С3Е3Б+ОС			Е	19	16				А2					25.2	2							
					Б	22	18									25.2	2							

подрост: 10Е (40) 6 м, 2 тыс. шт/га
 подлесок: КРЛ, Р Средний
 Класс пожарной опасности 4
 Особенности: проводится выпас скота
 ОЗУ: Другие особо защитные участки

8	2.6	7Б20С1Е	1	24	Б	75	24	24	8	4	2	ЕБР	0.5	15	39	27.3	2	2.6						2.6
					ОС	26	28				В3					7.8	3							
					Е	22	24									3.9	2							

подрост: КРЛ, Р Средний
 Класс пожарной опасности 2
 год создания л/к 1953, состояние Удовлетворительные
 Особенности: Участки леса шир. 1 км вокруг сел. нас. пунктов
 ОЗУ: Другие особо защитные участки

Сплошная рубка
 100%
 Иск. лесовосст.
 РТК 8
 Агротех. уход