

УТВЕРЖДАЮ:

Должность Председателя комитета
Ивановской области по лесному хоз-ву

Ф.И.О. Яковлев М.Ю.

Дата 02.16.2020

Акт

лесопатологического обследования 278-2020

лесных насаждений ОГКУ «Шуйское лесничество» лесничества (лесопарка)

Ивановская область (субъект РФ)

Способ лесопатологического обследования: 1. Визуальный

2. Инструментальный

Место проведения

Участковое лесничество	Урочище (дача)	Квартал (кварталы)	Выдел (выделы)	Площадь, га
Воскресенское		61	10	7,1

Лесопатологическое обследование проведено на общей площади 7,1 га.

1. Визуальное лесопатологическое обследование кв. 61 вид. 10

Наземное

Дистанционное

1. На площади 7,1 га фактическая таксационная характеристика лесного насаждения соответствует (не соответствует) таксационному описанию (нужное подчеркнуть). Причины несоответствия соответствует

Список участков с выявленными несоответствиями приведён в приложении 1 к настоящему Акту.

2. Лесные насаждения с нарушенной и утраченной устойчивостью выявлены на площади га:

Участковое лесничество	Урочище (дача)	Площадь, га		Причина ослабления (гибели)
		с нарушенной устойчивостью	с утраченной устойчивостью	
-	-	-	-	-
Итого				

Состояние обследованных лесных насаждений приведено в приложениях 1.1-1.4 к Акту в зависимости от метода проведения ЛПО.

3. В обследованных лесных участках прогнозируется:

Прогноз	Площадь, га
Ослабление лесных насаждений	-
Усыхание лесных насаждений различной степени	-
Развитие очагов вредных организмов	-

4. Обнаружено загрязнение лесного участка отходами и выбросами: **промышленными**

бытовыми

Вид загрязнения	Размеры загрязнения			Объём, кубм	Площадь загрязнения, га
	длина, м	ширина, м	высота, м		
-	-	-	-	-	-

ЗАКЛЮЧЕНИЕ

Оценка текущего санитарного и лесопатологического состояния лесных насаждений:

Лесоустройство 2019г.

Состав по таксационному описанию – 9С1Б

Средневзвешенная категория состояния насаждений на площади 7,1 га - 1,05

Средневзвешенная категория состояния по породам: С-1,05; Б-1,05

Состояние насаждения на данной площади - устойчивое (здоровое).

Санитарно-оздоровительные мероприятия не требуются.

Дата проведения обследования: 14.09.2020

Исполнитель работ по проведению лесопатологических обследований:

ФИО Гонобоблев С.А.

Подпись 

Результаты проведения лесопатологических обследований лесных насаждений за сентябрь 2020 г.
(месяц)

Субъект Российской Федерации Ивановская область Лесничество (лесопарк) ОГКУ «Шуйское лесничество»
Участковое лесничество Воскресенское Урочище (лесная дача) _____

1	2	3	4	5	6	7	8	9	10	11	12	13	Распределение деревьев по категориям состояния, % от запаса										18	19	20	21	22	23	24	25	26	27	28	29	30	31	32	Рекоменду-	
													без признаков ослабления	ослабленные	сильно ослабленные	усыхающие	свежий сухой	старый сухой	свежий ветровал	старый ветровал	свежий бурелом	старый бурелом																аварийные деревья	Признаки повреждения деревьев
1	2	3	4	5	6	7	8	9	10	11	12	13	14	15	16	17	18	19	20	21	22	23	24	25	26	27	28	29	30	31	32	33	34						
61	10	7,1					9	С	58	20	18	СБР/В2	0,7	1	230	99	99						1				206	206	1	821									
							1	Б	20	16						99	99						1				206	206	1	821									
																99,0	99,0						1,0				206	206	1,0	821									

Примечание – Показатели, не соответствующие таксационному описанию отмечаются «*»

Исполнитель работ по проведению лесопатологических обследований:
ФИО Гонобилев С.А. Подпись 

Дата составления документа 28.09.2020 Телефон 8-910-984-15-59

Абрис участка

М 1:10000

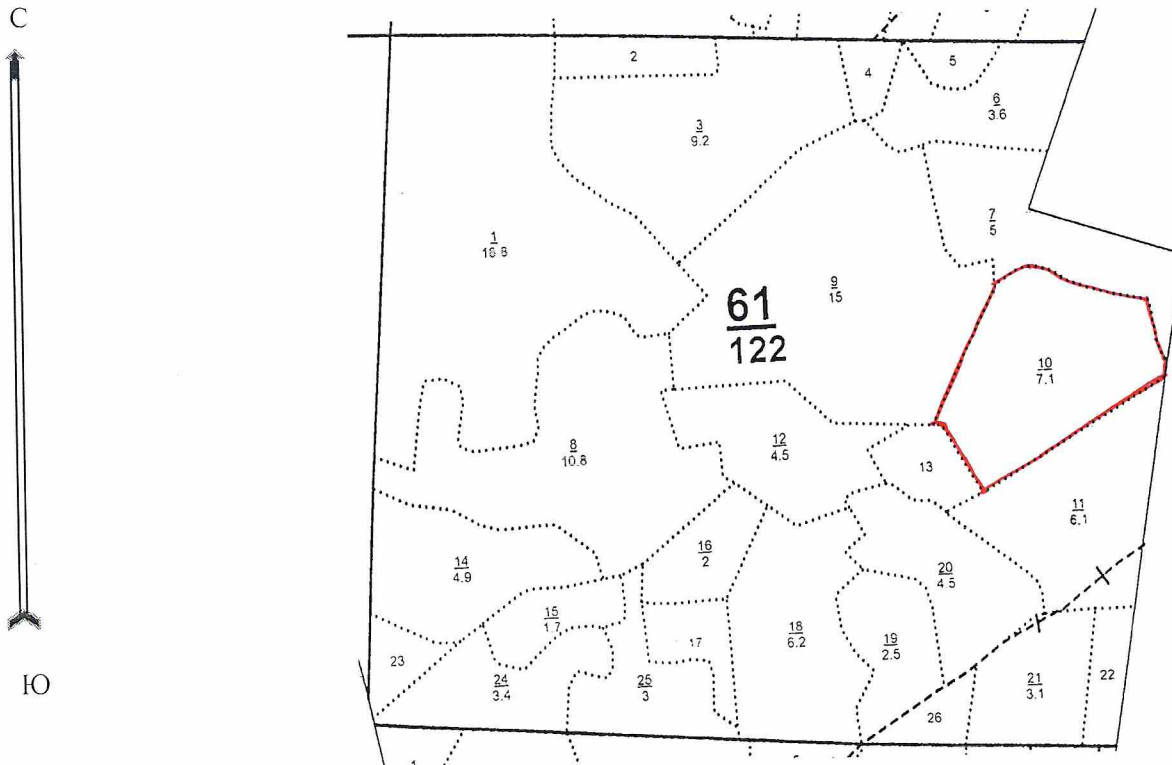

Номер выдела	Ленты (круговой площадки) перечёта				
	№ ленты (площадки)	длина, м	ширина, м	радиус, м	площадь, га
10					

Номера точек	Координаты	Румбы линий	Длина, м

Условные обозначения границы участка

Исполнитель работ по проведению лесопатологических обследований:

ФИО Гонобоблев С.А. Подпись

Дата составления документа 28.09.2020 Телефон 8-910-984-15-59

Воскресенское уч. лес-во

Категория защитности: Эксплуатационные леса

Квартал 61

: N : Пло- : Состав. Подр. Подл. : Я: Вы- : Эле- : Воз: Вы- : Ди: Кл. Гр. Бо: Тип : Полн: Запас сырья расст. : Кл. Запас на выделе, дес. кмб: :
 : вы- : шадль, : Покров, почва, ре- : Р: со- : менгт : : : ам: во: во: ни: : ота : леса, дес. кмб : то: : : : :
 : де- : : льеф, особ. вид. Про: У: та : : ра : со- : ел: зр: зр: те: леса : : : : : ва: су- : ре- : еди- : захламлтен. : Хозяйственные :
 : ла : га : Исхожд. Кат. земель: С: Яр : ле- : : : р : ас: ас: т : : : Сумм: на : общий: по : рн: хо- : : нич- : : : :
 : : : Хар. лесн. культура : ус : са : ст : та : : : та: та: : : а пл: 1 : на : поста: ос: стоя: лин : ных : общий: лик- : мероприятия :
 : : : Катастров. оценка : а : : : : : : : : : : : ТЛУ : сеч.: га : выдел.: вляющ.: ти: стар. : дер.: : вида: : :
 : : : 2 : : : 3 : : : 4 : 5 : : 6 : 7 : 8 : 9 : 10 : 11 : 12 : 13 : 14 : 15 : 16 : 17 : 18 : 19 : 20 : 21 : 22 : 23 : 24 : :

№	Культуры лесные	1	20	С	60	20	22	3	2	1	СВР	0.7	23	82.8	41.4	1	3.6	3.6
6	5С5В+Е	Б	20	В	20	20	16	В2						41.4	2			
	подрост: 10Е (20) 3 м, 1 тыс. шт/га																	
	подлесок: Р, КРЛ Редкий																	
	Класс пожарной опасности 2																	
	год создания л/к 1959, состояние Удовлетворительные																	
7	8В2С+Е	1	24	Б	65	24	20	7	4	2	СЧ	0.7	21	105	84	2	5	5
	подрост: 10Е (40) 6 м, 2 тыс. шт/га																	
	подлесок: КРЛ, Р Средний																	
	Класс пожарной опасности 3																	
8	6В4С	1	4	Б	10	4	2	1	1	3	СДМ	0.5	1	10.8	6.5			
	Класс пожарной опасности 4																	
9	5Е2С3Б	1	9	Е	24	9	8	2	1	2	БЧ	0.7	7	105	52.5			
	подлесок: КРЛ, Р Редкий																	
	Класс пожарной опасности 1																	
	год создания л/к 1995, состояние Удовлетворительные																	
10	9С1В	1	20	С	58	20	18	3	2	1	СВР	0.7	23	163.3	147	1	7.1	7.1
	подлесок: КРЛ, Р Средний																	
	Класс пожарной опасности 2																	
	год создания л/к 1961, состояние Удовлетворительные																	

Кошечкина
