

УТВЕРЖДАЮ:

Должность Председателя комитета
Ивановской области по лесному хоз-ву
Ф.И.О. Яковлев М.Ю.

Дата 02.11.2020

Акт

лесопатологического обследования 761-2020

лесных насаждений ОГКУ «Шуйское лесничество» лесничества (лесопарка)
Ивановская область (субъект РФ)

Способ лесопатологического обследования: 1. Визуальный

2. Инструментальный

Место проведения

Участковое лесничество	Урочище (дача)	Квартал (кварталы)	Выдел (выделы)	Площадь, га
Савинское		27	28	15,2

Лесопатологическое обследование проведено на общей площади 15,2 га.

1. Визуальное лесопатологическое обследование кв. 27 выд. 28

Наземное Дистанционное

1. На площади 15,2 га фактическая таксационная характеристика лесного насаждения соответствует (не соответствует) таксационному описанию (нужное подчеркнуть). Причины несоответствия соответствует

Список участков с выявленными несоответствиями приведён в приложении 1 к настоящему Акту.

2. Лесные насаждения с нарушенной и утраченной устойчивостью выявлены на площади га:

Участковое лесничество	Урочище (дача)	Площадь, га		Причина ослабления (гибели)
		с нарушенной устойчивостью	с утраченной устойчивостью	
-	-	-	-	-
Итого				

Состояние обследованных лесных насаждений приведено в приложениях 1.1-1.4 к Акту в зависимости от метода проведения ЛПО.

3. В обследованных лесных участках прогнозируется:

Прогноз	Площадь, га
Ослабление лесных насаждений	-
Усыхание лесных насаждений различной степени	-
Развитие очагов вредных организмов	-

4. Обнаружено загрязнение лесного участка отходами и выбросами: промышленными
бытовыми

Вид загрязнения	Размеры загрязнения			Объём, кубм	Площадь загрязнения, га
	длина, м	ширина, м	высота, м		
-	-	-	-	-	-

ЗАКЛЮЧЕНИЕ

Оценка текущего санитарного и лесопатологического состояния лесных насаждений:

Лесоустройство 2019г.
 Состав по таксационному описанию – 8С2Б-Е
 Средневзвешенная категория состояния насаждений на площади 15,2 га -1,13
 Средневзвешенная категория состояния по породам: С-1,15; Б-1,05
 Состояние насаждения на данной площади - устойчивое (здоровое).
 Санитарно-оздоровительные мероприятия не требуются.
 Дата проведения обследования: 11.09.2020

Исполнитель работ по проведению лесопатологических обследований:
 ФИО Гонобоблев С.А. Подпись 

Приложение 1.1

к акту лесопатологического обследования

Результаты проведения лесопатологических обследований лесных насаждений за сентябрь 2020 г.
(месяц)
Субъект Российской Федерации Ивановская область Лесничество (лесопарк) ОГКУ «Шуйское лесничество»
Участковое лесничество Савинское Урочище (лесная дача)

Номер квартала	Номер выдела	Площадь выдела, га	Лесное назначение лесов	Категория защитных лесов	Номер лесопатологического выдела	выдела, га	Таксационная характеристика лесного насаждения										Распределение деревьев по категориям состояния, % от запаса							Признаки повреждения деревьев	Доля поврежденных деревьев, %	Причина ослабления, повреждения	Рекоменду-									
							состав	порода	возраст	средняя высота, м	средний диаметр, см	тип леса	полнота	бонитет	запас, куб. м/га	Число деревьев на пробе, шт.	без признаков ослабления	ослабленные	сильно ослабленные	усыхающие	свежий сухой	старый сухой	свежий ветровал				старый ветровал	свежий бурелом	старый бурелом	аварийные деревья	Подлежит рубке, %	вид	площадь, га			
1	2						7	8	9	10	11	12	13	14	15	16	17	18	19	20	21	22	23	24	25	26	27	28	29	30	31	32	33	34		
27	28	15,2	Экспуатационные леса					8	С	82	25	28	ССЛЖ/С3	0,8	1	350	97							2		1		206,216	3	821,822						
								2	Б		25	26					99							1			206	1	821							
																	97,4							1,8			206,216	2,6	821,822							

Исполнитель работ по проведению лесопатологических обследований:
ФИО Гонобоблев С.А. Подпись

Дата составления документа 25.09.2020 Телефон 8-910-984-15-59

Примечание – Показатели, не соответствующие таксационному описанию отмечаются «*»

Абрис участка

М 1:10000

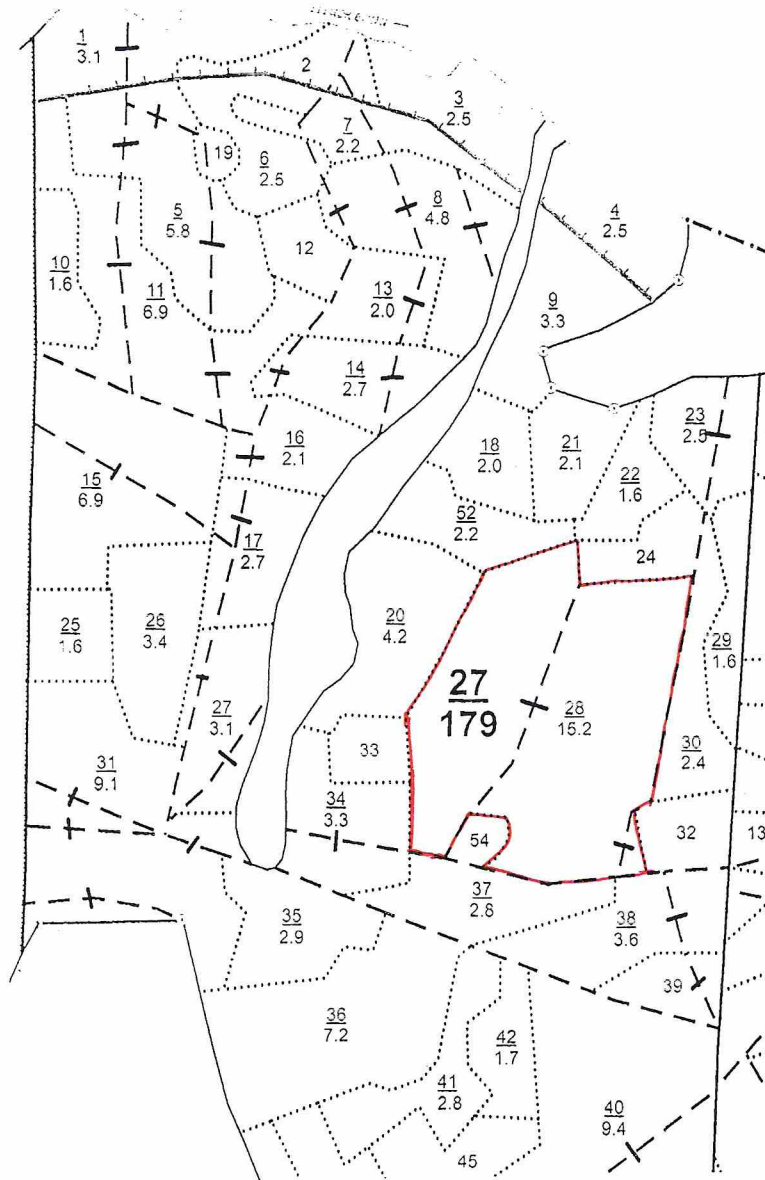

Номер выдела	Ленты (круговой площадки) перечёта				
	№ ленты (площадки)	длина, м	ширина, м	радиус, м	площадь, га
28					

Номера точек	Координаты	Румбы линий	Длина, м

Условные обозначения границы участка

Исполнитель работ по проведению лесопатологических обследований:

ФИО Гонобоблев С.А. Подпись

Дата составления документа 25.09.2020 Телефон 8-910-984-15-59

Категория защитности: Эксплуатационные леса

Савинское уч. лес-во	Категория защитности: Эксплуатационные леса																						
: N	: Состав. Попр. Подл.	: Я: Вы-	: Эле-: Воз:	: Вы-: Ди:	: Кл. Гр. Бо:	: Тип	: Полн:	: Запас сыраст.	: Кл.	: Запас на выделе, дес. кбм:													
: вы-: шадь,	: Покров, почва,	ре-: Р: со-	: мент:	: ам: во: во: ни:			: ола:	: леса, дес. кбм	: то:														
: де-:	: льеф, особ. выд.	Про: У: та	: ра	: со-: ет: эр: зр: те:	: леса				: ва: су-	: ре-	: еди-: захламлн.	: Хо:	: зайствннне										
: ла:	: га	: Исхожд. Кат. Земель:	С: Яр	: ле-:	: Р	: ас: ас: т:	: Сумм:	: на	: общий: по	: рн: хо-	: ни-:												
: :	: Хар. лесн. культур:	: ус	: са	: ст: та	: та: та:	: а пл: 1	: а пл: 1	: на	: соста: ос: стоя: дин	: ных	: Общй: лик-: мероприятия												
: :	: Кадастров. оценка	: а	: :	: :	: :	: ТЛУ	: сеч.: га	: выдел: вляющ: ти: стар.	: дер.: :	: вида:													
: 1	: 2	: 3	: 4:	5	: 6	: 7	8	: 9:	10:	11:	12:	13	: 14:	15	: 16:	17	: 18:	19	: 20:	21	: 22	: 23	: 24

25	1.6	10E		1	8	E	30	8	8	2	1	3	ЕЧ	0.5	4	6.4	6.4	4.8	4.8	4.8			
----	-----	-----	--	---	---	---	----	---	---	---	---	---	----	-----	---	-----	-----	-----	-----	-----	--	--	--

Единичные деревья
10E 24 E 90 24 26 ВЗ 2.5 4

подлесок: МЛ, Р Редкий
Класс пожарной опасности 1
энтмовредители, Ель, короед типограф, Сильная поврежденность

26	3.4	Культуры лесные	1	24	C	85	24	28	5	4	2	ССЛЖ	0.6	25	85	59.5	1						
		7С2Е1Е			E	22	26					СЗ			17	2							
					B	24	26								8.5	2							

подрост: 10E (20) 3 м, 2 тыс. шт/га
Класс пожарной опасности 4

27	3.1	Культуры лесные	1	21	C	58	21	24	3	2	1	СЧ	0.7	25	77.5	62	1						
		8С2В+Е			B	22	24					A3			15.5	2							

Класс пожарной опасности 3
год создания л/к 1961, состояние Удовлетворительные

28	15.2	Культуры лесные	1	25	C	82	25	28	5	4	1	ССЛЖ	0.8	35	532	425.6	1						
		8С2В+Е			B	25	26					СЗ			106.4	2							

Класс пожарной опасности 4
год создания л/к 1937, состояние Удовлетворительные
Особенности: состав неоднородный, полнота неравномерная

Кочко
Берма
Берма

Сплошная рубка
100%
Ест. лесовос. сох. П.
РГК 19

Установка аншлаг

Сплошная рубка
100%
Иск. лесовосст.
РГК 9
Агротех. уход.