

УТВЕРЖДАЮ:

Должность Председателя комитета

Ивановской области по лесному хоз-ву

Ф.И.О Яковлев М.Ю.

Дата 02.11.2020

Акт

лесопатологического обследования 743-2020

лесных насаждений ОГКУ «Шуйское лесничество» лесничества (лесопарка)

Ивановская область (субъект РФ)

Способ лесопатологического обследования: 1. Визуальный

2. Инструментальный

Место проведения

Участковое лесничество	Урочище (дача)	Квартал (кварталы)	Выдел (выделы)	Площадь, га
Савинское		172	18	11

Лесопатологическое обследование проведено на общей площади 11,0 га.

1. Визуальное лесопатологическое обследование кв. 172 вид. 18

Наземное

Дистанционное

1. На площади 11,0 га фактическая таксационная характеристика лесного насаждения соответствует (не соответствует) таксационному описанию (нужное подчеркнуть). Причины несоответствия соответствует

Список участков с выявленными несоответствиями приведён в приложении 1 к настоящему Акту.

2. Лесные насаждения с нарушенной и утраченной устойчивостью выявлены на площади га:

Участковое лесничество	Урочище (дача)	Площадь, га		Причина ослабления (гибели)
		с нарушенной устойчивостью	с утраченной устойчивостью	
-	-	-	-	-
Итого				

Состояние обследованных лесных насаждений приведено в приложениях 1.1-1.4 к Акту в зависимости от метода проведения ЛПО.

3. В обследованных лесных участках прогнозируется:

Прогноз	Площадь, га
Ослабление лесных насаждений	-
Усыхание лесных насаждений различной степени	-
Развитие очагов вредных организмов	-

4. Обнаружено загрязнение лесного участка отходами и выбросами: **промышленными**

бытовыми

Вид загрязнения	Размеры загрязнения			Объём, кубм	Площадь загрязнения, га
	длина, м	ширина, м	высота, м		
-	-	-	-	-	-

ЗАКЛЮЧЕНИЕ

Оценка текущего санитарного и лесопатологического состояния лесных насаждений:

Лесоустройство 2019г.

Состав по таксационному описанию – 4Б4ОС1С1Е

Средневзвешенная категория состояния насаждений на площади 11,0 га - 1,11

Средневзвешенная категория состояния по породам: Б- 1,1; ОС-1,15; С-1; Е- 1,1

Состояние насаждения на данной площади - устойчивое (здоровое).

Санитарно-оздоровительные мероприятия не требуются.

Дата проведения обследования: 23.09.2020

Исполнитель работ по проведению лесопатологических обследований:

ФИО Гонобоблев С.А.

Подпись

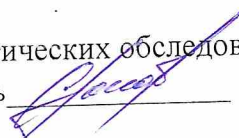

Приложение 1.1
к акту лесопатологического обследования

Результаты проведения лесопатологических обследований лесных насаждений за сентябрь 2020 г.
(месяц)

Субъект Российской Федерации Ивановская область Лесничество (лесопарк) ОГКУ «Шуйское лесничество»
Участковое лесничество Савинское Урочище (лесная дача) _____

Номер квартала	Номер выдела	Площадь выдела, га	Целевое назначение лесов	Категория защитных лесов	Номер лесопатологического выдела	выдела, га	Таксационная характеристика лесного насаждения								Число деревьев на пробе, шт.	Распределение деревьев по категориям состояния, % от запаса										Признаки повреждения деревьев	Доля повреждённых деревьев, %	Причина ослабления, повреждения	Подожит рубке, %	Рекоменду-									
							состав	порода	возраст	средняя высота, м	средний диаметр, см	тип леса	полнота	бонитет		запас, куб. м/га	без признаков ослабления	ослабленные	сильно ослабленные	усыхающие	свежий сухостой	старый сухостой	свежий ветровал	старый ветровал	свежий бурелом					старый бурелом	аварийные деревья	29	30	31	32	33	34	вид	площадь, га
172	18	11,0	Эксплуатационные леса		6	7	8	9	10	11	12	13	14	15	16	17	18	19	20	21	22	23	24	25	26	27	28	29	30	31	32	33	34						
							4	Б	55	22	24	ССЛЖ/ С3	0,3	2	80	98								2				206	2	821									
							4	ОС		23	26					97							2					206,216,218	3	821,822									
							1	С		21	24					100																							
							1	Е		20	20					98							1			1		206,218	2	821,822									
																97,8							1,7			0,5	206,216,218	2,2	821,822										

Примечание – Показатели, не соответствующие таксационному описанию отмечаются «*»

Исполнитель работ по проведению лесопатологических обследований:
ФИО Гоноблев С.А. Подпись 

Дата составления документа 30.09.2020 Телефон 8-910-984-15-59

Абрис участка

М 1:10000

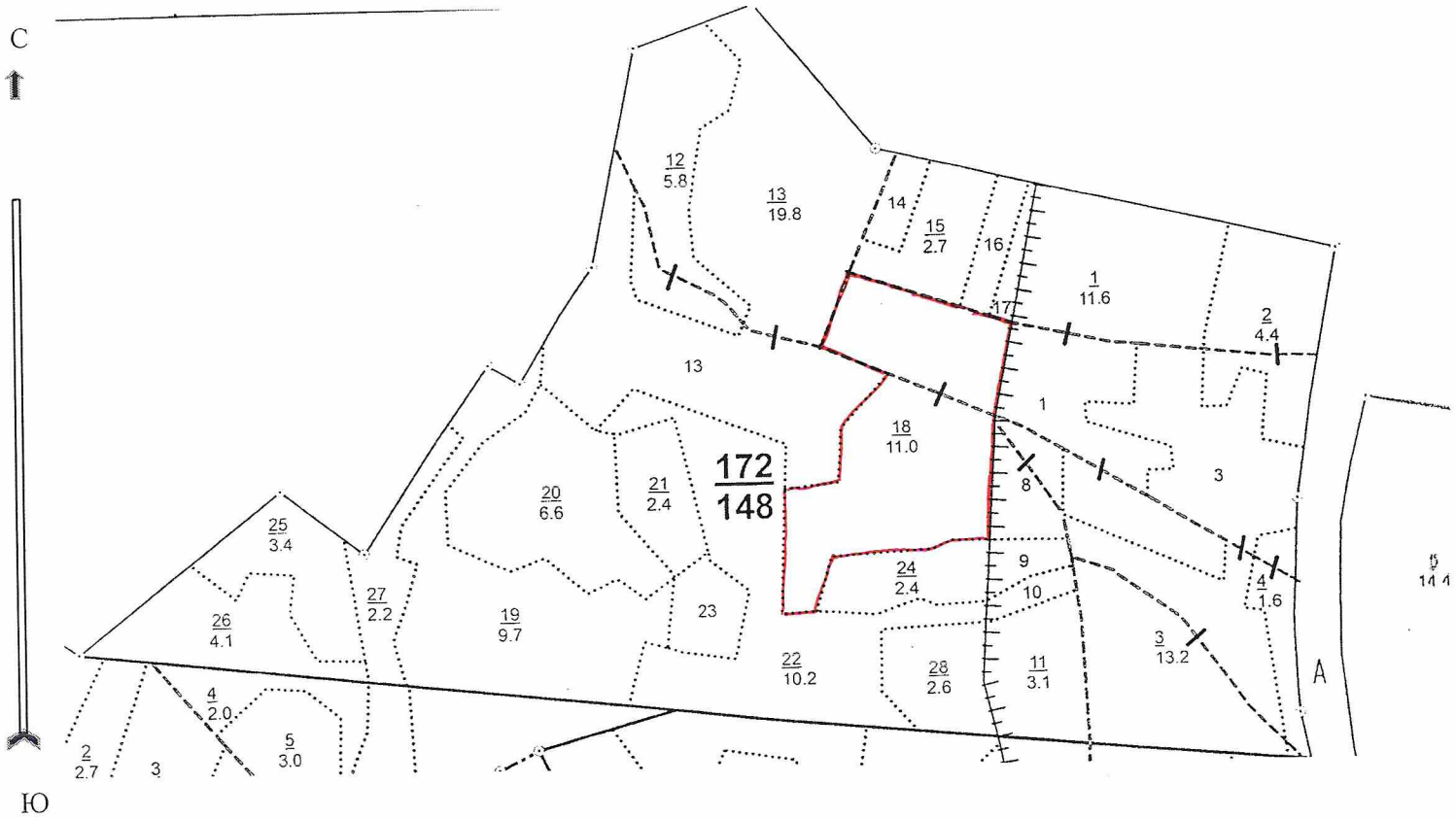

Номер выдела	Ленты (круговой площадки) перечёта				
	№ ленты (площадки)	длина, м	ширина, м	радиус, м	площадь, га
18					

Номера точек	Координаты	Румбы линий	Длина, м

Условные обозначения границы участка

Исполнитель работ по проведению лесопатологических обследований:

ФИО Гонобоблев С.А. Подпись

Дата составления документа 30.09.2020 Телефон 8-910-984-15-59

Савинское уч. лес-во

Категория зашитности: Эксплуатационные леса

: N : Пло- : Состав-Подр. Подл. : Я: Вы- : Эле-: Воз: Вы- : Ди: Кл. Гр. Бо: Тип : Полн: Запас сыраост. : Кл. Запас на выделе, дес. кмб: :
 : вы-: шадь, : Покров, Почва, ре- : Р: со- : мент: : : ам: во: во: ни: : ота : леса, дес. кмб : то: : : : :
 : де-: : льф, особ. выд. Про: У: та : : ра : со- : ет: ср: эр: те: леса : : : : : ва: су- : ре- : еди-: захламен. : Хозяйственные
 : ла : га : исхожд. Кат. земель: С: Яр : ле- : : : р : ас: ас: т : : Сумм: на : общий: по : рн: хо- : : нич-: : : : :
 : : : Хар. лесн. культур: : ус : са : ст : та : : : та: та: : : а пл: 1 : на : поста: ос: стоя: дин : ных : общий: лик-: меропрятия
 : : : : Кадастров. оценка : а : : : : : : : : : : : тлу : сеч.: га : выдел: вяющ: ги: стар. : дер.: : вида: : : : : :
 : : 1 : 2 : 3 : 4 : 5 : 6 : 7 : 8 : 9 : 10 : 11 : 12 : 13 : 14 : 15 : 16 : 17 : 18 : 19 : 20 : 21 : 22 : 23 : 24 :

17 0.5 Культуры лесные
5С3Б20С+Е

1 24 С 80 24 24 26 4 3 1 ССЛЖ 0.4 17 8.5 4.2 3
 В 24 26 СЗ 2.6 3
 ОС 25 28 1.7 3
 Е

подрост: 10Е (40) 6 м, 2 тыс. шт/га

подлесок: КРЛ, Р Средний

Класс пожарной опасности 4

год создания л/к 1939, состояние Неудовлетворительные, прочие причины

18 11.0 4В40С1С1Е 1 22 Б 55 22 24 6 3 2 ССЛЖ 0.3 8 88 35.2 3 11
 ОС 23 26 СЗ 35.2 3
 С 21 24 8.8 2
 Е 20 20 8.8 2

подрост: 10Е (30) 3 м, 2 тыс. шт/га

подлесок: КРЛ, Р Средний

Класс пожарной опасности 4

19 9.7 Культуры лесные
7С2Б10С

1 23 С 68 23 24 4 3 1 ССЛЖ 0.6 24 232.8 162.9 2 9.7
 Б 24 26 СЗ 46.6 3
 ОС 24 28 23.3 3

подлесок: КРЛ, Р Средний

Класс пожарной опасности 4

год создания л/к 1951, состояние Удовлетворительные

20 6.6 Культуры лесные
7С3В

1 20 С 55 20 20 3 2 1 ССЛЖ 0.8 26 171.6 120.1 2
 Б 20 20 СЗ 51.5 3

подлесок: КРЛ, Р Средний

Класс пожарной опасности 4

год создания л/к 1964, состояние Хорошие

21 2.4 7Б30С 1 3 Б 5 3 2 1 1 2 ССЛЖ 0.5 1 2.4 1.7
 ОС 0.7

подлесок: КРЛ Средний

Класс пожарной опасности 4

Проходн. 2 оч.
10%

Конна Вурица