

УТВЕРЖДАЮ:
И.о. председателя комитета
Ивановской области по лесному
хозяйству

должность
А.В. Бабаев

фамилия имя отчество(при наличии)
25.12.2025

дата

Акт
лесопатологического обследования № 272-2025
лесных насаждений Вичугское (лесничество)
Ивановская область (субъект Российской Федерации)

Способ лесопатологического обследования: 1. Визуальный
2. Инструментальный V

Место проведения:

Участковое лесничество	Урочище (дача)	Квартал	Выдел	Площадь, га	ЛП выдел	Площадь ЛП выдела
Родниковское	-	39	3	9,6	-	-

Лесопатологическое обследование проведено на общей площади 9,6 га.

Кадастровый номер участка: 37:15:000000:42

для участков, предоставленных в постоянное (бессрочное пользование, аренду)
Документ о праве пользования: Договор аренды лесного участка №14-01-2017 от 20 июня 2017 г. Заготовка
древесины.

(тип документа о праве пользования, дата, номер, вид разрешенного использования лесов)

2. Инструментальное (детальное) обследование лесных насаждений.

2.1 Лесничество: Вичугское, уч. лесничество: Родниковское,
урочище (дача): -, кв. 39 выд. 3 ЛП выдел: -.

Наличие ограничений или особенностей участка, влияющих на назначение СОМ:

ОЗУ: Другие особо защитные участки лесов. Имеется угроза возникновения очагов вредных организмов; имеется угроза увеличения пожарной опасности в лесах.

(отметка о наличии ООПТ, ОЗУ, водоохранной зоны, радиоактивного загрязнения лесов, угрозы возникновения очагов вредных организмов или пожарной опасности в лесах).

2.2. Фактическая таксационная характеристика лесного насаждения соответствует, не соответствует таксационному описанию (нужное подчеркнуть).

Причины несоответствия: неравномерный состав и другие характеристики насаждения.

Ведомость лесных участков с выявленными несоответствиями таксационным описаниям приведена в приложении 1 к данному Акту.

2.3. Состояние насаждения: ослабленное.

С нарушенной устойчивостью (средневзвешенная категория состояния $\geq 1,51 - \leq 4,5$)

С утраченной устойчивостью (средневзвешенная категория состояния $\geq 4,5$)

Устойчивое (средневзвешенная категория состояния $< 1,5$)

V

2.4. Причины ослабления, повреждения, средневзвешенная категория состояния насаждения: СКС насаждения: 2,3. Причины ослабления, повреждения насаждения: повреждение (заселено или отработано) короедом-типографом (код 343); некрозно-раковые заболевания стволов (код 370); воздействия шквалистых и ураганных ветров прошлых лет, повлекшие слом стволов деревьев (код 822).

2.4.1 Заселено (отработано) стволовыми вредителями:

Вид вредителя	Поро-да	Встречаемость заселенных деревьев, % от запаса породы	Встречаемость отработанных деревьев, % от запаса породы	Степень заселения лесного насаждения
1	2	3	4	5
Короед-типограф	Е	2,8	17,2	-

2.4.2 Повреждено огнем:

Вид пожара	Порода	Состояние корневых лап		Состояние корневой шейки		Высушивание луба		Обугленность древесины более 1/3 высоты ствола	
		% поврежденных огнем корней	% деревьев с данным повреждением	Обугленность древесины шейки по окружности (1/4; 1/2; 3/4; более 3/4)	% деревьев с данным повреждением	по окружности (1/4; 1/2; 3/4; более 3/4)	% деревьев с данным повреждением	по окружности ствола ($< 1/2$; $> 1/2$)	% деревьев с данным повреждением
1	2	3	4	5	6	7	8	9	10
-	-	-	-	-	-	-	-	-	-

2.4.3 Поражено болезнями:

Болезнь/возбудитель	Порода	Встречаемость % от запаса насаждения	Степень поражения лесного насаждения
1	2	3	4
Некрозно-раковые заболевания стволов	Е	7,4	-

2.5. Выборке подлежит 0 % деревьев по запасу, в том числе:

без признаков ослабления 0 %, (причины назначения)

ослабленных 0 %, (причины назначения)

сильно ослабленных 0 %, (причины назначения)

усыхающих 0 %, (причины назначения)

свежего сухостоя 0 %,

свежего ветровала 0 %,

свежего бурелома 0 %,

старого сухостоя 0 %,

старого ветровала 0 %,

старого бурелома 0 %.

2.6. Полнота лесного насаждения после уборки деревьев, подлежащих рубке, составит: кв. 39 выд. 3 - 0,5

Критическая полнота для данной категории лесных насаждений (Защитные) и преобладающей породы (ели) составляет - не лимитируется.

Заключение к инструментальному обследованию участка

При проведении инструментального лесопатологического обследования установлено, что в кв. 39 выд. 3 насаждение ослабленное (СКС насаждения: 2,3). В соответствии с п. 19 правил санитарной безопасности в лесах, утверждённых постановлением Правительства РФ от 09.12.2020 №2047, проведение мероприятий на площади 9,6 га не требуется.

Участковое лесничество	Урочище (дача)	Квартал	Выдел	Площадь выдела, га	ЛП выдел	Площадь ЛП выдела	Вид мероприятия	Площадь мероприятия, га	Порода	Доля выбираемой древесины по запасу, %	Рекомендуемый срок проведения мероприятия
1	2	3	4	5	6	7	8	9	10	11	12
Родниковское	-	39	3	9,6	-	-	не требуется мероприятий	-	-	-	-

Ведомость перечета деревьев и абрис лесного участка прилагаются (прил. 2 и 3 к данному акту).

РЕКОМЕНДАЦИИ по проведению мероприятий, не относящихся к мероприятиям по предупреждению распространения вредных организмов: нет.

Дата проведения ЛПО: 14.11.2025 года.
Дата составления документа: 01.12.2025 года.

Исполнители работ по проведению ЛПО:

Теплов О.А.
специалист лесного хозяйства

ИП Теплов
Подпись

Телефон: 89265922711

ДОКУМЕНТ ПОДПИСАН
ЭЛЕКТРОННОЙ ПОДПИСЬЮ

Сертификат: 2468997415465139657774792221990977538
Владелец: Крылов Иван Владимирович
Действителен: с 19.02.2025 по 19.02.2026

Ведомость
лесных участков с выявленными несоответствиями таксационным описаниям

Субъект Российской Федерации: Ивановская область.
Участковое лесничество: Родниковское.

Урочище (лесная дача): -.

Год проведения лесоустройства	Номер квартала	Номер выдела	Площадь выдела, га	Целевое назначение лесов	Категория защитных лесов	ОЗУ	Источник данных	Номер ЛП выдела	Площадь ЛП выдела, га	Таксационная характеристика								Заложено пробных площадей		
										состав	порода	возраст, лет	средняя высота, м	средний диаметр, см	тип леса	полнота	бонитет	запас, куб. м/га	количество, шт.	общая площадь, га
1	2	3	4	5	6	7	8	9	10	11	12	13	14	15	16	17	18	19	20	21
2021	39	3	9,6	Защитные	Леса, расположенные в зеленых зонах	другие особо защитные участки лесов	ТО	Х	Х	8Е1Б1ОС	Е	70	25	28	Ельник сложный (ЕСЛЖ)	0,4	1	190	Х	Х
											Б	90	27	36						
											ОС	-	27	36						
*	39	3	9,6	Защитные			Ф	-	-	8Е1Б1Ос	Е	70	25	28	Ельник сложный (ЕСЛЖ)	0,5	1	240	7	0,42
											Б	90	23	24						
											Ос	-	26	40						

Примечание:

ТО - таксационные описания

Ф - фактическая характеристика лесного насаждения

* - таксационная характеристика указана по данным лесопатологического обследования.

Исполнитель работ по проведению лесопатологического обследования.

Фамилия, имя и отчество (при наличии): Теплов О.А. подпись

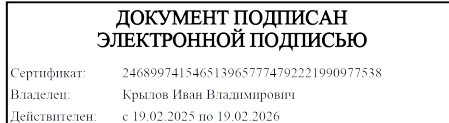

Дата составления документа: 01.12.2025 года. Тел. 89265922711

Результаты проведения лесопатологического обследования
лесных насаждений за ноябрь 2025 года.

Субъект Российской Федерации: Ивановская область.

Лесничество (лесопарк): Вичугское.

Участковое лесничество: Родниковское.

Урочище (лесная дача): -

Номер квартала	Номер выдела	Площадь выдела, га	Целевое назначение лесов	Категория защитных лесов	ОЗУ	Номер лип выдела	Площадь лип выдела, га	Таксационная характеристика лесного насаждения									Число деревьев на пробе, шт.	Распределение деревьев по категориям состояния, % от запаса												Причина ослабления, повреждения	Подлежит рубке, % от запаса	Назначенные мероприятия				
								состав	порода	возраст	средняя высота, м	средний диаметр, см	тип леса	полнота	бонитет	запас, куб. м/га		без признаков ослабления		ослабленные		сильно ослабленные		усыхающие		овежий сухойстой	свежий ветровал	свежий бурелом	старый сухойстой			старый ветровал	старый бурелом	вид	площадь, га	
																		Н	Р	Н	Р	Н	Р	Н	Р											
1	2	3	4	5	6	7	8	9	10	11	12	13	14	15	16	17	18	19	20	21	22	23	24	25	26	27	28	29	30	31	32	33	34	35	36	
39	3	9,6	Защитные	Леса, расположенные в зеленых зонах	другие особо защитные участки лесов	-	-	8Е1Б1Ос	Е	70	25	28	Ельник сложный (ЕСЛЖ)	0,5	1	240	116	38,7		29,7		8,3					0,7			16,6		6,0	повреждение (заселено или отработано) короедом-типографом (код 343); некротзно-раковые заболевания стволов (код 370); воздействия шквалистых и ураганных ветров прошлых лет, повлекшие слом стволов деревьев (код 822).		не требует мероприятий	-
									Б	90	23	24					24	83,4								16,6										
									Ос	-	26	40					6	69,6										30,4								
Итого на выделе:																	146	46,3		23,8		6,6				0,6			14,9		7,8					

Условные обозначения: Н - деревья не подлежат рубке; Р - деревья подлежат рубке.

Исполнитель работ по проведению лесопатологического обследования:

Фамилия, имя и отчество (при наличии): Теплов О.А. подпись

Дата составления документа: 01.12.2025 года. Тел. 89265922711

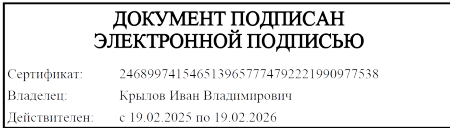

ВРЕМЕННАЯ ПРОБНАЯ ПЛОЩАДЬ № 1,2,3,4,5,6,7

1.1 Субъект Российской Федерации: Ивановская область.

Лесничество (лесопарк): Вичугское.

Уч. лесничество: Родниковское Урочище (лесная дача): -.

Квартал: 39. Выдел: 3. Площадь выдела: 9,6 га.

Лесопатологический выдел: -. Площадь ЛП выдела: - га.

1.2. Метод перече́та: сплошной, ленты перече́та, круговые площадки постоянного радиуса, реласкопические площадки (нужное подчеркнуть)

Количество лент/площадок: 7 Размеры площадок: радиус 13,8- м.

Размер временной пробной площади: 0,42 га.

1.3 Фактиче́кая таксационная характеристика насаждения:

состав: 8Е1Б1Ос; возраст: 70 лет; тип леса: Ельник сложный (ЕСЛЖ); бонитет: 1; запас на га: 230 ; полнота: 0,5; возобновление: отсутствует.

1.4 Номер очага вредных организмов: б/н.

Тип очага вредных организмов: эпизодический, хронический (нужное подчеркнуть)

Фаза развития очага вредных организмов: начальная, нарастание численности, особенно вспышка, кризис (нужное подчеркнуть)

1.5 Причины ослабления, повреждения насаждения и время: повреждение (заселено или отработано) короедом-типографом (код 343); некротно-раковые заболевания стволов (код 370); воздействия шквалистых и ураганных ветров прошлых лет, повлекшие слом стволов деревьев (код 822).

Время ослабления, повреждения: 2020-2025 год.

Состояние насаждения: ослабленное.

Средневзвешенная категория состояния насаждения: 2,3.

1.6 Назначенные мероприятия:

не требует мероприятий на площади 9,6 га.

Исполнитель работ по проведению лесопатологического обследования:

Фамилия, имя и отчество (при наличии): Теплов О.А. подпись

Дата составления документа: 01.12.2025 года. Тел. 89265922711

ДОКУМЕНТ ПОДПИСАН ЭЛЕКТРОННОЙ ПОДПИСЬЮ	
Сертификат:	2468997415465139657774792221990977538
Владелец:	Крылов Иван Владимирович
Действителен:	с 19.02.2025 по 19.02.2026

ВЕДОМОСТЬ ПЕРЕЧЕТА ДЕРЕВЬЕВ

Порода 1: Е. Средневзвешенная категория состояния породы: 2,4.

Ступени толщины см	Количество деревьев по категориям состояния, шт.																Всего		
	1		2		3		4		5		5 (а,б,в)			5 (г,д,е)			шт./ куб.м.		в т.ч. подлежит рубке, %
	Н	З	Н	З	Н	З	Н	З	Н	З	Н	З	О	Н	З	О			
1	2	3	4	5	6	7	8	9	10	11	12	13	14	15	16	17	18		19
12	4	0	0	3	0	0	0	0	0	0	0	0	0	0	0	1	8	0,64	0,9
16	9	0	0	0	6	0	0	0	0	0	0	0	0	0	0	2	17	3,06	1,7
20	12	0	0	0	0	0	0	0	0	0	0	0	0	0	0	0	12	3,84	0
24	11	0	11	0	0	0	1	0	0	0	0	0	1	1	0	3	28	14	4,3
28	6	0	0	9	0	0	0	0	0	0	0	0	0	0	0	3	18	13,32	2,6
32	7	0	0	0	0	2	0	0	0	0	0	0	0	0	0	7	16	16,32	6,1
36	5	0	0	0	2	0	0	0	0	0	0	0	0	3	0	1	11	14,85	3,4
40	0	0	6	0	0	0	0	0	0	0	0	0	0	0	0	0	6	10,32	0
итого, шт	54	0	17	12	8	3	0	0	0	0	0	0	1	4	0	17	116		19
итого, куб.м.	29,61	0	15,82	6,9	3,78	2,54	0	0	0	0	0	0	0,5	4,55	0	12,65	76,35		17,7
итого, куб,%	38,7	0	20,7	9	5	3,3	0	0	0	0	0	0	0,7	6	0	16,6	100		23,3

Причины назначения в рубку деревьев категорий состояния:

1

2

3

4

Порода 2: Б. Средневзвешенная категория состояния породы: 1,66.

Ступени толщины см	Количество деревьев по категориям состояния, шт.																Всего		
	1		2		3		4		5		5 (а,б,в)			5 (г,д,е)			шт./ куб.м.		в т.ч. подлежит рубке, %
	Н	З	Н	З	Н	З	Н	З	Н	З	Н	З	О	Н	З	О			
1	2	3	4	5	6	7	8	9	10	11	12	13	14	15	16	17	18		19
8	1	0	0	0	0	0	0	0	0	0	0	0	0	0	0	0	1	0,03	0
12	4	0	0	0	0	0	0	0	0	0	0	0	0	0	0	0	4	0,28	0
16	5	0	0	0	0	0	0	0	0	0	0	0	0	0	0	0	5	0,75	0
28	3	0	0	0	0	0	0	0	0	0	0	0	0	0	0	0	3	1,68	0
32	3	0	0	0	0	0	0	0	0	0	0	0	0	3	0	0	6	4,62	12,5
40	5	0	0	0	0	0	0	0	0	0	0	0	0	0	0	0	5	6,55	0
итого, шт	21	0	0	0	0	0	0	0	0	0	0	0	0	3	0	0	24		12,5
итого, куб.м.	11,6	0	0	0	0	0	0	0	0	0	0	0	0	2,31	0	0	13,91		2,31
итого, куб,%	83,4	0	0	0	0	0	0	0	0	0	0	0	0	16,6	0	0	100		16,6

Причины назначения в рубку деревьев категорий состояния:

1

2

3

4

Порода 3: Ос. Средневзвешенная категория состояния породы: 2,22.

Ступени толщины см	Количество деревьев по категориям состояния, шт.																Всего		
	1		2		3		4		5		5 (а,б,в)			5 (г,д,е)			шт./ куб.м.		в т.ч. подлежит рубке, %
	Н	З	Н	З	Н	З	Н	З	Н	З	Н	З	О	Н	З	О			
1	2	3	4	5	6	7	8	9	10	11	12	13	14	15	16	17	18		19
32	5	0	0	0	0	0	0	0	0	0	0	0	0	0	0	0	5	5,8	0
48	0	0	0	0	0	0	0	0	0	0	0	0	0	1	0	0	1	2,53	16,7
итого, шт	5	0	0	0	0	0	0	0	0	0	0	0	0	1	0	0	6		16,7
итого, куб.м.	5,8	0	0	0	0	0	0	0	0	0	0	0	0	2,53	0	0	8,33		2,53
итого, куб,%	69,6	0	0	0	0	0	0	0	0	0	0	0	0	30,4	0	0	100		30,4

Причины назначения в рубку деревьев категорий состояния:

1

2

3

4

Итоговая ведомость по насаждению. Средневзвешенная категория состояния насаждения: 2,3.

Ступени толщины см	Количество деревьев по категориям состояния, шт.																Всего		
	1		2		3		4		5		5 (а,б,в)			5 (г,д,е)			шт./ куб.м.		в т.ч. подлежит рубке, %
	Н	З	Н	З	Н	З	Н	З	Н	З	Н	З	О	Н	З	О			
1	2	3	4	5	6	7	8	9	10	11	12	13	14	15	16	17	18		19
8	1	0	0	0	0	0	0	0	0	0	0	0	0	0	0	0	1	0,03	0
12	8	0	0	3	0	0	0	0	0	0	0	0	0	0	0	1	12	0,84	0,7
16	14	0	0	0	6	0	0	0	0	0	0	0	0	0	0	2	22	3,63	1,4
20	12	0	0	0	0	0	0	0	0	0	0	0	0	0	0	0	12	3,52	0
24	11	0	11	0	0	0	1	0	0	0	0	0	1	1	0	3	28	13,5	3,4
28	9	0	0	9	0	0	0	0	0	0	0	0	0	0	0	3	21	12,58	2,1
32	15	0	0	0	0	2	0	0	0	0	0	0	0	3	0	7	27	25,72	6,8
36	5	0	0	0	2	0	0	0	0	0	0	0	0	3	0	1	11	14,85	2,7
40	5	0	6	0	0	0	0	0	0	0	0	0	0	0	0	0	11	16,87	0
более 40	0	0	0	0	0	0	0	0	0	0	0	0	0	1	0	0	1	12,11	0,7
итого, шт	80	0	17	12	8	3	0	0	0	0	0	0	1	8	0	17	146		17,8
итого, куб.м.	47,01	0	15,82	6,9	3,78	2,54	0	0	0	0	0	0	0,5	9,39	0	12,65	98,59		22,54
итого, куб,%	46,26	0	16,6	7,16	4	2,64	0	0	0	0	0	0	0,56	9,5	0	13,28	100		23,3

Условные обозначения:

Н - не заселено (не поражено, не повреждено), З - заселено стволовыми вредителями (поражено болезнями, повреждено огнем), О - отработано стволовыми вредителями.

ДОКУМЕНТ ПОДПИСАН
ЭЛЕКТРОННОЙ ПОДПИСЬЮ

Сертификат:
Владелец:
Действителен

2468997415465139657774792221990977538
Крылов Иван Владимирович
с 19.02.2025 по 19.02.2026

Абрис участка леса
Квартал 39 выдел 3 площадь 9.6 га Родниковского участкового лесничества
Вичугского лесничества

М 1 : 10000

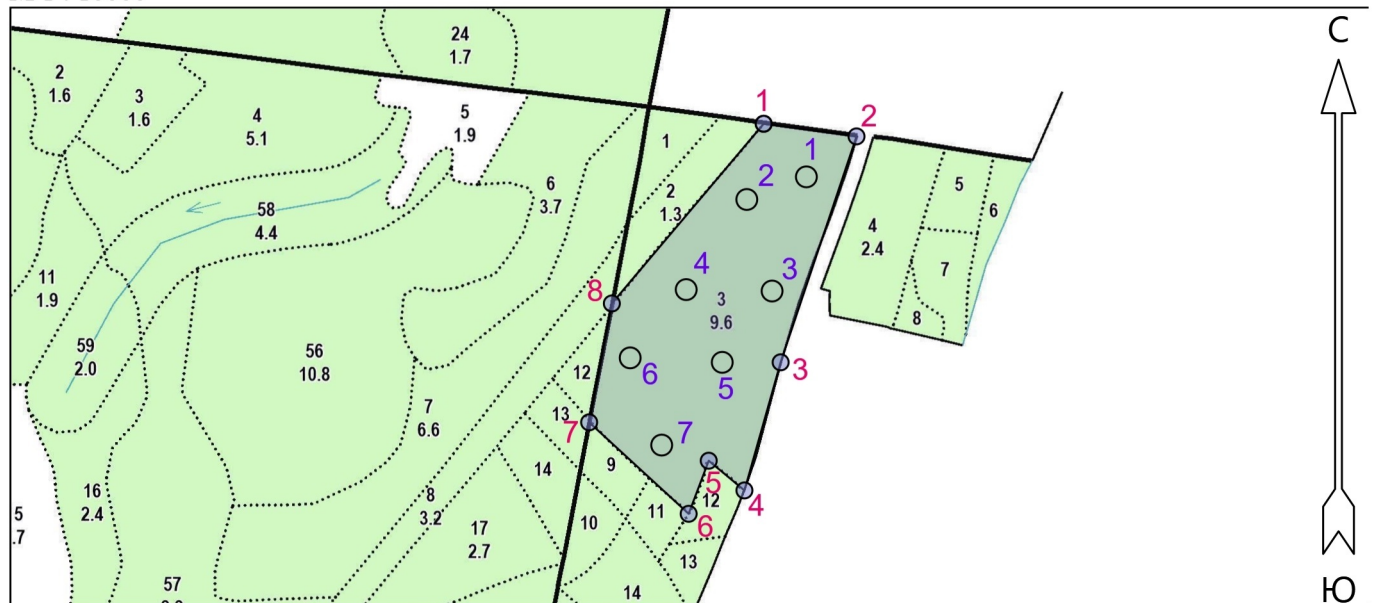

Условные обозначения			
Граница лесосеки, неэксплуатационного участка		Эксплуатационный участок	
Неэксплуатационный участок	НЭ	Круговые площадки постоянного радиуса	

№ квартала	№ выдела	№ лесопатологического выдела	Размеры ленты (круговой площадки) перечёта					Координаты начала, конца и поворотных точек лент / перечёта / центров круговых площадок перечёта	
			№ ленты (площадки)	Длина, м	Ширина, м	Радиус, м	Площадь, га		
39	3	-	1			13.8	0.06	57.18253782	41.51083897
			2			13.8	0.06	57.18226895	41.50953449
			3			13.8	0.06	57.18118168	41.51008808
			4			13.8	0.06	57.18119869	41.50820762
			5			13.8	0.06	57.18033489	41.50899665
			6			13.8	0.06	57.18038790	41.50698096
			7			13.8	0.06	57.17935208	41.50767107

Пространственное размещение лесопатологических выделов

(включается в Акт при выделении лесопатологических выделов, для указания пространственного расположения повреждённых и погибших насаждений)

Номера точек	Координаты		Длина, м
	Широта	Долгота	
1 - 2	57.18316816	41.50990394	123.8
2 - 3	57.18301822	41.51193648	315.1
3 - 4	57.18033503	41.51027549	176.0

Исполнитель работ по проведению лесопатологического обследования:

Фамилия, имя и отчество (при наличии) Теплов О.А. _____ Подпись

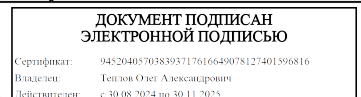

Дата составления документа 01.12.2025

4 - 5	57.17881357	41.50948263	61.4
5 - 6	57.17916646	41.50870089	75.0
6 - 7	57.17853588	41.50826174	178.6
7 - 8	57.17962225	41.50608289	160.0
8 - 1	57.18103382	41.50657954	310.9

Исполнитель работ по проведению лесопатологического обследования:

Фамилия, имя и отчество (при наличии) Теплов О.А. _____ Подпись _____

Дата составления документа 01.12.2025

ДОКУМЕНТ ПОДПИСАН
ЭЛЕКТРОННОЙ ПОДПИСЬЮ

Сертификат:

943204057038393717616649078127401596816

Владелец:

Теплов Олег Александрович

Действителен:

с 30.08.2024 по 30.11.2025

Таксационное описание

Вичугское лесничество Родниковское уч. лесничество
 Категория зашитности: Леса, расположенные в зеленых зонах

Квартал: 39

Н а : Пло-	Состав,	Э л : В :	Д : К Г : В :	Тип :	П :	Запас сырораст. :	К :	Запас на выделе, м3	Едини: Захламлен. :	Хозяйственные :
о м : шаль :	подрост,	я л : о : В : и : л р : о :	и : л р : о :	леса :	о : леса, м3	л :	л :	л :	дер. :	распоряжения
м д : :	подлесок,	р е с : з : н : а : :	и : л р : о :	и :	и :	В а :	В т ч о :	Сухо :	Р е : ест. :	
е е : га :	почва,	у : м а : р : с : м : н а : и :	и :	тип :	и :	Общий : по :	в :	Сухо :	Р е : ест. :	
р л : :	рельеф,	с е : а : о : е : о : о : т :	и :	лесор. :	о :	на :	сост. : а :	стоя :	дин : воз. :	Общий : Лик :
а :	особенности	и : н : с : т : т : з : з : е :	и :	услов. :	т :	га :	на :	сост. : а :	стоя :	дин : воз. :
	выпада	и : т : т : а : р : р : р : т :	и :	а :	а :	выдел : порода : р :	а :	а :	а :	а :

1 7 100С+Б+Е 1 0С 85 27 36 9 4 1 ЕСЛЖ ,6 260 182 182 4
 С2

подрост: 10Е (30) 5,0 м, 2,0 тыс.шт/га

подлесок: ЛШ СРЕДНИЙ

повреждение ФИТОВРЕДИТЕЛИ, ОСИНА, СИЛЬНАЯ ПОВРЕЖДЕННОСТЬ, ЕЛОВАЯ ГУБКА

рекреационная характеристика: тип ландшафта ЗАКРЫТ. ГОРИЗН. СОМ, класс эстетич. оценки-2, класс санитар. оценки-СРЕДНЯЯ,

класс устойчивости-3, проходимость-СРЕДНЯЯ, просматриваемость-СРЕДНЯЯ, стадия дигрессии-2

оу: ДРУГИЕ ОСОБО ЗАЩИТНЫЕ УЧАСТКИ ЛЕСОВ

2 1,3 лесные культуры 1 0С 79 27 28 4 2 1 ССЛЖ ,7 340 442 442
 С2

подрост: 10Е (30) 5,0 м, 4,0 тыс.шт/га

культуры-44 г., состояние УДОВЛЕТВОРИТЕЛЬНЫЕ

рекреационная характеристика: тип ландшафта ЗАКРЫТ. ГОРИЗН. СОМ, класс эстетич. оценки-1, класс санитар. оценки-ВЫСОКАЯ,

класс устойчивости-1, проходимость-ХОРОШАЯ, просматриваемость-ХОРОШАЯ, стадия дигрессии-1

оу: ДРУГИЕ ОСОБО ЗАЩИТНЫЕ УЧАСТКИ ЛЕСОВ

3 9,6 ВЕ1Е10С 1 Е 70 25 28 4 2 1 ЕСЛЖ ,4 190 1824 1459
 25 Е 90 27 36 С2 183
 0С 27 36 182

подрост: 10Е (30) 6,0 м, 1,0 тыс.шт/га

подлесок: КРЛ ЛШ ПУСТОЙ

рекреационная характеристика: тип ландшафта П/ОТКРЫТ РАВ. РАЗМ, класс эстетич. оценки-1, класс санитар. оценки-СРЕДНЯЯ,

класс устойчивости-1, проходимость-ХОРОШАЯ, просматриваемость-ХОРОШАЯ, стадия дигрессии-1

оу: ДРУГИЕ ОСОБО ЗАЩИТНЫЕ УЧАСТКИ ЛЕСОВ

4 2,4 ВЕ1Е10С+Е 1 Е 70 26 28 4 2 1А ЕСЛЖ ,5 250 600 480
 26 Е 80 28 28 С2 60
 0С 28 32 60

подрост: 10Е (30) 5,0 м, 1,0 тыс.шт/га

подлесок: Р ЛШ СРЕДНИЙ

повреждение ФИТОВРЕДИТЕЛИ, ОСИНА, СРЕДНЯЯ ПОВРЕЖДЕННОСТЬ, ЕЛОВАЯ ГУБКА

рекреационная характеристика: тип ландшафта П/ОТКРЫТ РАВ. РАЗМ, класс эстетич. оценки-1, класс санитар. оценки-СРЕДНЯЯ,

класс устойчивости-1, проходимость-СРЕДНЯЯ, просматриваемость-СРЕДНЯЯ, стадия дигрессии-1

НАСАЖДЕНИЕ РАЗНОВОЗРАСТНОЕ

оу: ДРУГИЕ ОСОБО ЗАЩИТНЫЕ УЧАСТКИ ЛЕСОВ

5 ,8 ВЕ1Е10С+Е 1 Е 70 26 28 4 2 1А ЕСЛЖ ,5 250 200 160
 26 Е 80 28 28 С2 20
 0С 28 32 20

подрост: 10Е (30) 5,0 м, 1,0 тыс.шт/га

Копия берн *А.А. Крыжановская*
 на основании ОЛП по доверенности от 23.01.2015 №901